

## IDENTIFICACIÓN DE LA CONSTRUCCIÓN DE PIEDRA SECA, N° 66

**Denominación:** "Abrevadero de la Fuente del Espino"

**Ubicación:**

**Paraje:** Fuente del Espino \_ Sierra Mágina

**Población:** Albánchez de Mágina.

**Mapa 1:10.000** = 948-1-3

**Coordenadas:** X: 0459442 Y: 4177283 (dat europeo 50)

**Altura:** 1.707m.

**Ruta de acceso:** Desde Albánchez de Mágina (Ayuntamiento Coordenadas X: 458890 Y: 4183021 dat europeo 50), se puede acceder bien a través del vecino municipio de Torres o bien a través de Bedmar por carril (describimos el acceso por Bedmar por ser mas conocido y estar en mejores condiciones de firme). Desde el municipio de Bedmar por la carretera local de la Ermita de Cuadros, hasta que esta cruza el río, justo antes se abandona para continuar por un carril de tierra, carril del Caño del Aguadero, en ningún momento se abandonará este carril principal que accede hasta el conocido paraje del Caño del Aguadero. Una vez llegados al aprisco de ganado del Caño del Aguadero, se continúa por otro carril, este de peor firme, que parte en dirección Este y que atraviesa la cara Norte de Mágina y enlaza con el monte de Mata Bejid. Por este carril y una vez recorridos 3'27Km., desde el aprisco del Caño del Aguadero, se llega al Abrevadero del la Fuente del Espino, ubicado en el mismo carril.

**Propiedad:** Estatal, vía pecuaria (cordel de la Fuente del Espino).

**Uso actual:** Abrevadero de ganado.

**Materiales:** Construido con piedras calizas talladas. Albarrada realizada con mampuestos calizos recogidos del entorno.

**Conservación:** Buen estado.

**Medidas:**

**Forma:** Prisma rectangular.

**Pilar:**

**Volumen útil:** 4'42m<sup>3</sup>      **Volumen total:** 0'49m<sup>3</sup>

**Dimensiones interior:** 0'90m.largo X 0'60m. ancho X 0'30m. alto.

**Dimensiones exterior:** 9'70m.largo X 1'25m. ancho X 0'50m. alto.

**Albarrada:**

**Dimensiones:** 13'80m.largo X 1'60m. alto.

**Descripción:** Abrevadero para el ganado realizado con piedra caliza tallada formando losas de 20cm. de grosor unidas con grapas metálicas y tierra arcillosa entre las juntas. Se disponen unas junto a otras hasta formar el contorno del pilar, el fondo se sella con tierra arcillosa. En la parte superior se levanta una albarrada sobre el pilar para sujetar el talud del terreno e impedir la caída de piedras y tierra dentro del pilar.

**Entorno:** Se hallan rodeadas de pastos y matorral espinoso.

Desde este se ve la Cimbra de la Fuente del Espino, Cerro Pajarillo, Cerrillo Vaquero, Carluco, Serrezuela, Sierras de Cazorla y Loma de Úbeda.

**Elementos anexos:** En las proximidades de esta construcción se hallan otras, todas relacionadas con la actividad ganadera, chozas, corrales, chuzones y otro pilar.

**Protección existente:** Espacio Protegido, Parque Natural Sierra Mágina.

**Citas históricas:** Inscripción en una piedra donde se indica en el año 1916 se construye el pilar.

**Bibliografía:**

Deslinde y amojonamiento de las vías pecuarias de Albánchez. ACTAS Año 1885.  
Proyecto de clasificación de las vías pecuarias de Albánchez de Úbeda. Año 1963.

**REPORTAJE FOTOGRÁFICO**

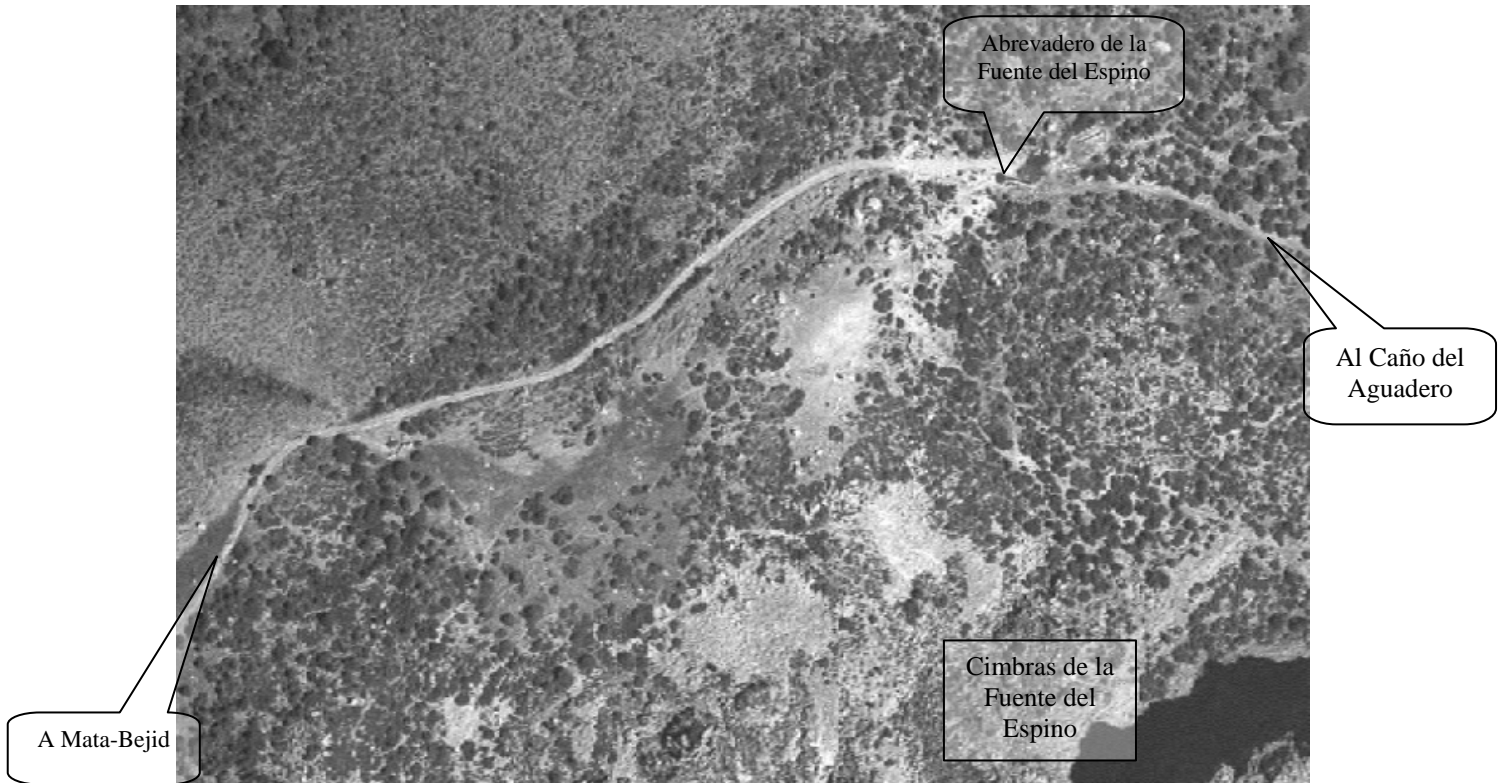

Dato: Ortofoto digital de Andalucía. E= 1:2.000



Foto 1. Vista del abrevadero.



Foto 2. Inscripción.