

IDENTIFICACIÓN DE LA CONSTRUCCIÓN DE PIEDRA SECA, N° 20.

Denominación: "Albarrada de Bayoneta".

Ubicación:

Paraje: Talanquera - Carluco

Población: Albanchez de Mágina

Mapa 1:10.000 = 948-1-2

Coordenadas: X: 0461266 Y: 4181829 y X: 0461384 Y: 4181775
(dat europeo 50)

Altura: entre 950 y 980m.

Uso actual: Lindero entre parcelas.

Propiedad: Particular.

Conservación: Semiderruidas.

Medidas:

Longitud: 120m.

Forma: Lineal.

Dimensiones: Altura 0'80m. y 1m de ancho aproximadamente.

Ruta de acceso: Desde Albanchez de Mágina (Ayuntamiento Coordenadas: X: 458890 Y: 4183021 dat europeo 50), por la carretera de Bedmar, recorridos 2'46Km. se llega hasta el cruce con el Camino de la Fresneda que parte de esta carretera por su lado derecho, se continua por este carril en dirección Sur, hacia el paraje denominado La Mesa (hay otro carril que continua en dirección Este, hacia el paraje conocido por La Fresneda), se continua por este carril principal hasta recorrer unos 2'69km. desde donde parte otro carril hacia la izquierda en dirección Sur por el que una vez recorridos 85 m se atraviesa esta albarrada, rota en un trozo por este carril.

Materiales: Construido con mampuestos calizos recogidos del entorno.

Descripción: Es una horma o albarrada levantada entre lindes para quitar la piedra suelta de las parcelas colindantes, aprovechando de esta manera la piedra para hacer un pequeño muro de separación de parcelas.

Entorno: La horma se haya muy cerca de la sierra, junto al cerro Aznaitín, entre parcelas de cultivo de olivar. Presenta excelentes vistas de este cerro y del Torcal, tambien delas sierras ubicadas alrededor de Albanchez.

Elementos anexos: No existen.

Protección existente: Espacio Protegido. Parque Natural.

Citas históricas: No existen.

Bibliografía: No existe.

REPORTAJE FOTOGRÁFICO

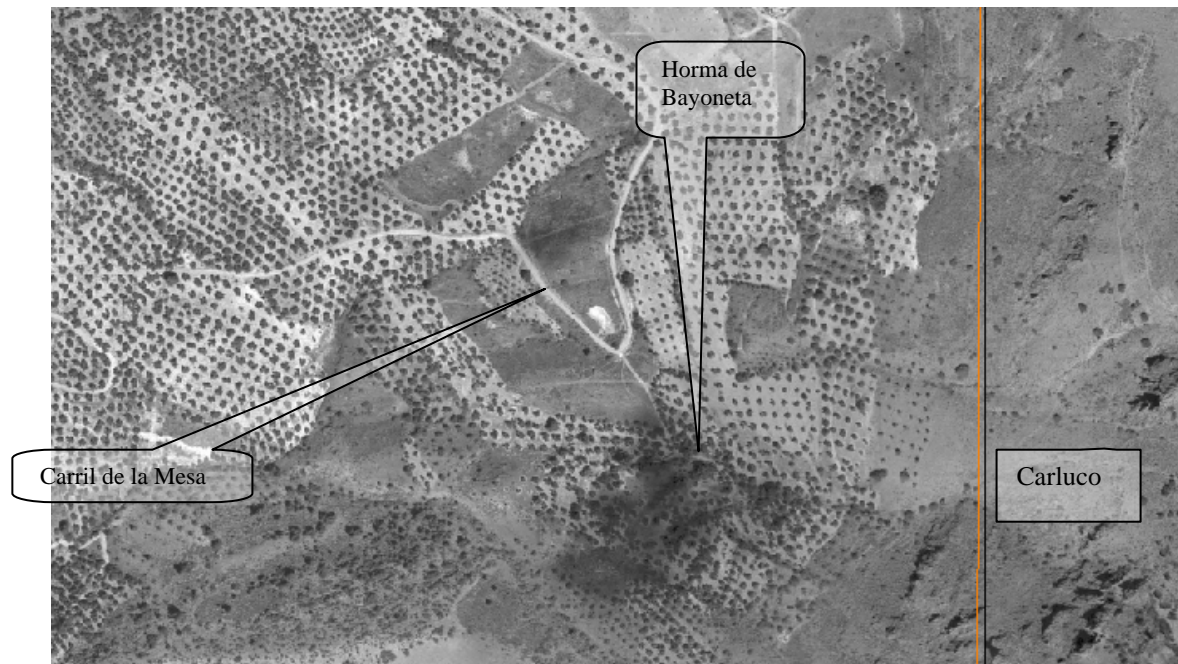

Dato: Ortofoto digital de Andalucía. E= 1:5.000



Foto 1: Vista parcial de la horma