

IDENTIFICACIÓN DE LA CONSTRUCCIÓN DE PIEDRA SECA, N° 13

Denominación: "Albarradas de la Fuente del Culo"

Ubicación:

Paraje: "Fuente del Culo" - El Puerto

Población: Albanchez de Mágina.

Mapa 1:10.000 = 948-1-2

Coordenadas: X: 0458397 Y: 4181870 (dat europeo 50)

Altura: Desde los 1010 a los 1020m.

Uso actual: Aplanamiento del terreno.

Propiedad: Particular.

Conservación: Semiderruidas

Medidas:

Superficie aterrizada: 3.000m²

Forma: Lineal.

Dimensiones: Longitud variable de unas a otras, la de mayor longitud tiene 72m., la altura también varia entre 0'60 y 1m.

Ruta de acceso: Desde Albanchez de Mágina (Ayuntamiento Coordenadas X: 443366 Y: 4177410 dat europeo 50), por la carretera de Torres JV-3221, recorridos 3'1Km. llegamos a una curva pronunciada de la que parte el carril que da acceso a la Fuente del Culo, las albarradas se hayan a 50m. por encima de la carretera en su lado Oeste.

Materiales: Piedra caliza recogida del entorno.

Descripción: Son un total de 3 albarradas, aunque en buen estado solo se conserva una de ellas, fueron construidas para aterrizar el terreno compensando de esta manera la excesiva pendiente y a la vez que se deshacían de las piedras que entorpecían las labores agrícolas.

Entorno: Cultivo de almendros.

Elementos anexos: En la misma parcela y también en otras colindantes existen gran cantidad de majanos realizados con la piedra recogida del terreno cuando este fue roturado.

Protección existente: Espacio Protegido. Parque Natural.

Citas históricas: No existen.

Bibliografía:

REPORTAJE FOTOGRÁFICO

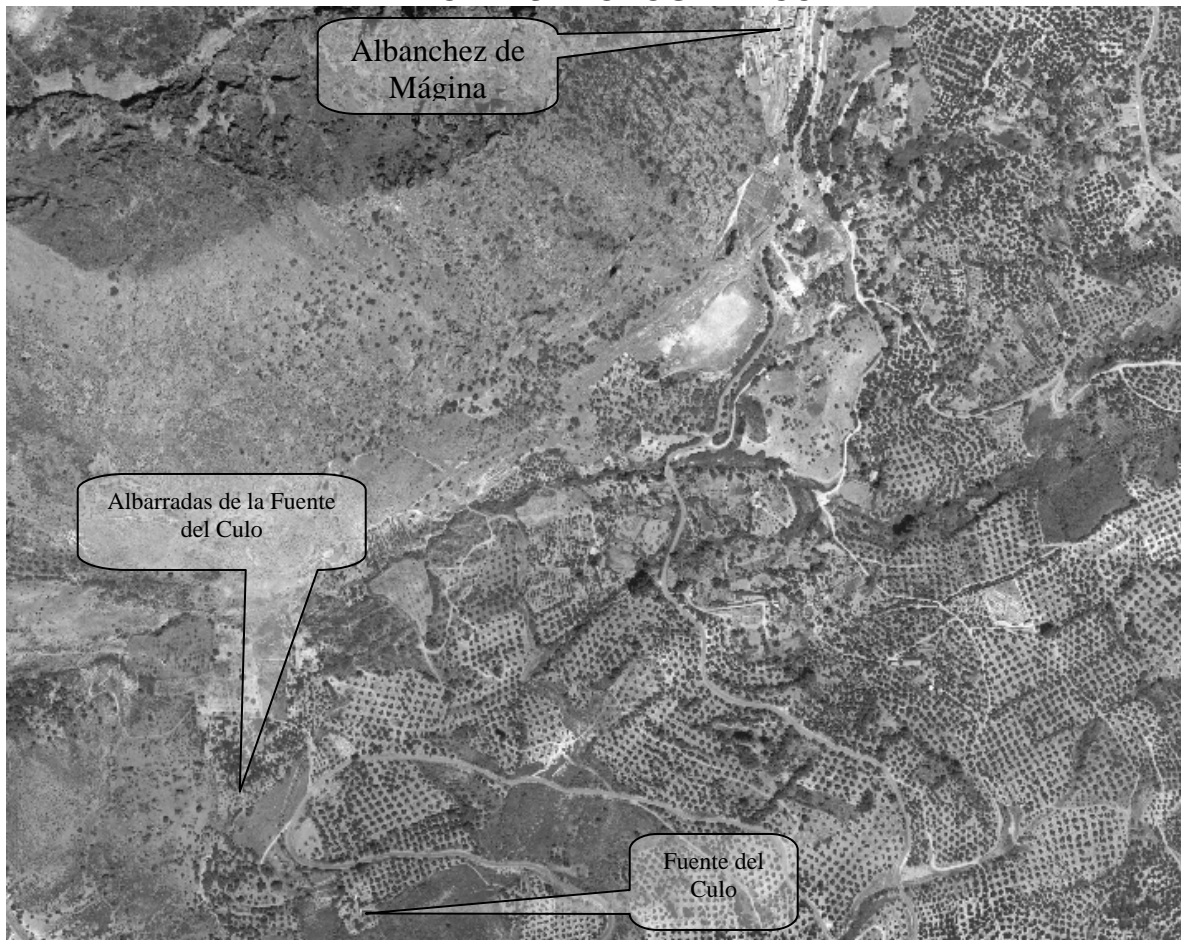

Dato: Ortofoto digital de Andalucía. E= 1:7.500



Foto: **Detalle de las albarradas.**