

## IDENTIFICACIÓN DE LA CONSTRUCCIÓN DE PIEDRA SECA, N° 14.

**Denominación:** "Corral del Chato".

**Ubicación:**

**Paraje:** Portillo de la Subida - El Torcal

**Población:** Albánchez de Mágina – Bedmar. El corral se haya en el límite entre estos dos municipios.

**Mapa 1:10.000** = 948-2-2

**Coordenadas:** X: 0462056 Y: 4182602 (dat europeo 50)

**Altura:** 933m.

**Uso actual:** Sin uso.

**Propiedad:** Particular.

**Conservación:** En ruinas.

**Medidas:**

**Superficie útil:** 81m<sup>2</sup>                      **Superficie total:** 104 m<sup>2</sup>

**Perímetro:** exterior del muro 29m.

**Forma:** Rectangular.

**Dimensiones:** Ancho medio del muro 0'90m. Altura de muros inferior a 1m.

**Ruta de acceso:** Desde Albánchez de Mágina (Ayuntamiento Coordenadas: X: 458890 Y: 4183021 dat europeo 50), por la carretera de Bedmar, recorridos 2'46Km. se llega hasta el curce con el Camino de la Fresneda que parte de esta carretera por su lado derecho, se continua por este carril en dirección Este (hay otro carril que continua en dirección Sur) otros 1'05Km. hasta el cruce con el camino de la subida que parte por la derecha en dirección Sureste, en un principio y durante 540m este camino es un carril estrecho, hasta llegar a un pequeño cortijo luego continua cada vez mas estecho hasta convertirse en una senda que accede a la Fuente de la Subida en un principio y posteriormente a un olivar, donde se pierde el camino, el corral se haya a 75m en dirección te carril unos 190m. hasta el cortijo, el corral se haya pegado a la cimbra que se ve a la izquierda a 75 metros en dirección Este.

**Materiales:** Construido con mampuestos calizos recogidos del entorno.

**Descripción:** Corral de forma rectangular, que se apoya en una cimbra que queda en su lado Norte, con lo que quedaba protegido de los aires fríos que venían de esa dirección. Antaño utilizado para guardar el ganado lanar y cabrio, hoy se haya casi totalmente derruido. No se distingue el portillo de entrada aunque supuestamente estaría situado junto a la cimbra en el lado Oeste.

**Entorno:** Se haya rodeada de cultivos de olivar excepto en su lado Norte que linda con el Torcal poblado por monte bajo y pastos. Se encuentra metido en un hoyo, desde el corral solo se ve la cara Nortedel Cerro del Carluco.

**Elementos anexos:** No existen.

**Protección existente:** Espacio Protegido. Parque Natural.

**Citas históricas:** No existen.

**Bibliografía:** No existe.

## REPORTAJE FOTOGRÁFICO

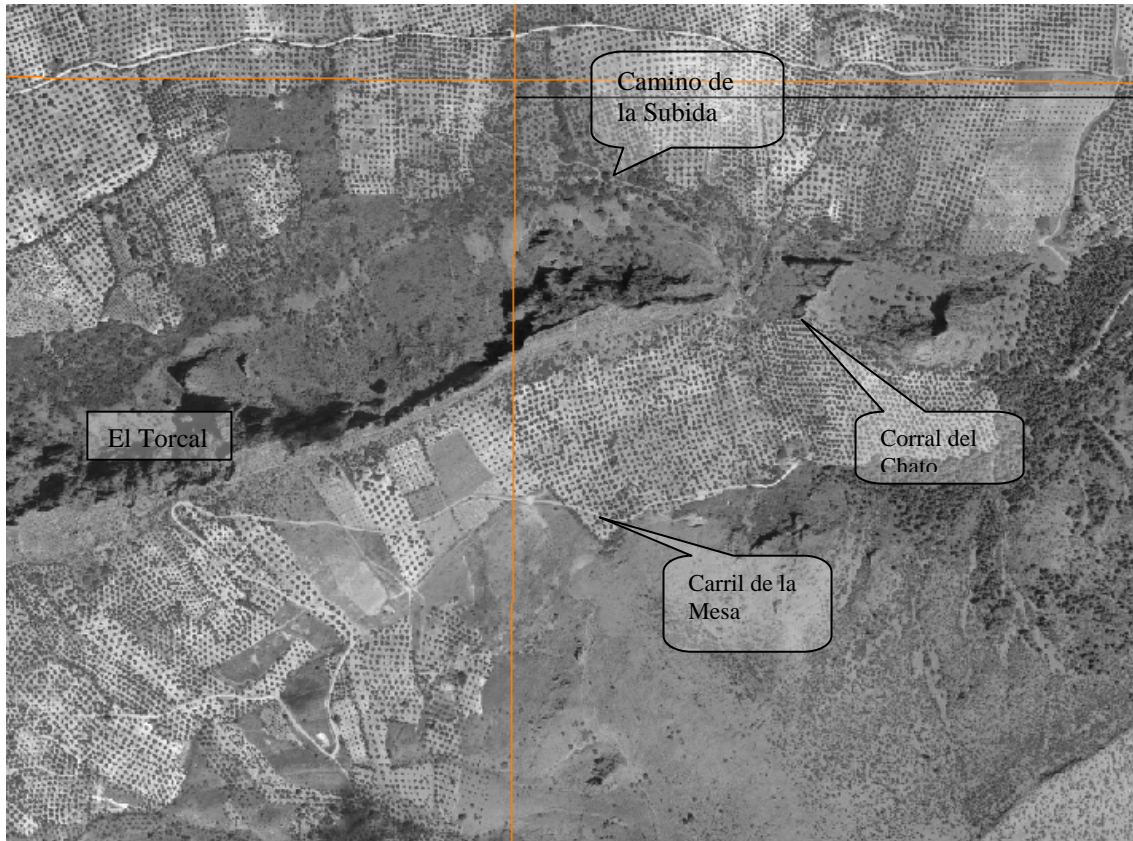

Dato: Ortofoto digital de Andalucía. E= 1:10.000



Foto 2: Vista del corral.