

IDENTIFICACIÓN DE LA CONSTRUCCIÓN DE PIEDRA SECA, N° 53

Denominación: "Corral del Golliznillo"

Ubicación:

Paraje: El Golliznillo _ Monteagudo

Población: Albánchez de Mágina.

Mapa 1:10.000 = 948-1-2

Coordenadas: X: 0458972 Y: 4180507 (dat europeo 50)

Altura: 1.175m.

Ruta de acceso: Desde Albánchez de Mágina (Ayuntamiento Coordenadas X: 458890 Y: 4183021 dat europeo 50), por la carretera de Torres una vez recorridos 4'25km. la carretera corta el Camino del Coyado de la Vibora, se toma este camino hacia la izquierda en dirección Sur, este camino en un principio es un carril que se debe continuar hasta su final a unos 235m. de la carretera, sin desbiarse ni a izquierda ni a derecha respectivamente en sendos cruces que parten de este. En el final del carril continua el original camino de la Vibora ya como un senda, se continua esta unos 500 metros donde debemos abandonarla para coger el camino del Golliznillo que parte desde esta hacia la izquierda y continua llaneando otros 500m. hasta llegar a este paraje, donde se haya el corral.

Propiedad: Particular.

Uso actual: Ganadero.

Materiales: Construido con mampuestos calizos recogidos del entorno.

Conservación: Bueno, en uso.

Medidas:

Forma: Triangular.

Superficie útil: 123'4m²

Perímetro: 52'9m.

Dimensiones:

Ancho del muro 1'70m.

Altura muro por el interior 1'20m. , por el exterior 1'60m.

Altura albarrada 1'60m.

Descripción: Corral ganadero, actualmente en uso, realizado en una cañada en pendiente al abrigo de una cimbra ubicada al Norte de este, sobre esta se apoyan en la parte mas baja un muro de piedra, de 18'20m de longitud por 1'60m. de altura, y una albarrada, de 1'60m. de altura en la parte superior que se unen formando un corral triangular. En el pico del muro con la albarrada, se haya el portillo de entrada que tiene 0'90m. de ancho. En la actualidad el cerramiento del corral ha sido reforzado con una maya de alambre.

Entorno: Se haya rodeado de monte bajo y pastizal.

Desde este se ve Albánchez y cerro Aznaitín, Loma de Úbeda, Serrezuela, Cerro de la Golondrina, Carluco y Valle de Albánchez y Cuadros.

Elementos anexos: Choza de pastores.

Protección existente: Espacio Protegido, Parque Natural Sierra Mágina.

Citas históricas: No existen.

Bibliografía: No existe.

REPORTAJE FOTOGRÁFICO

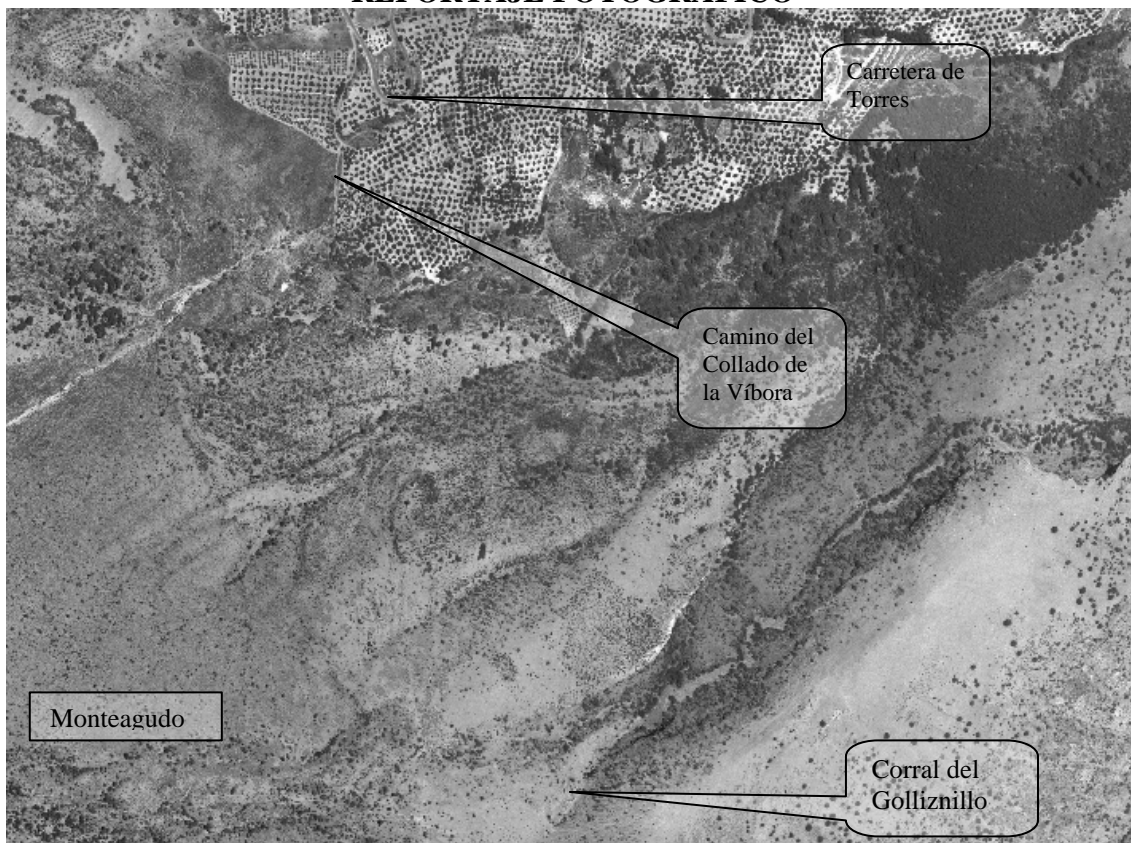

Dato: Ortofoto digital de Andalucía. E= 1:7.500



Foto 1. Vista general del corral.