

IDENTIFICACIÓN DE LA CONSTRUCCIÓN DE PIEDRA SECA, N° 19.

Denominación: "Corral de la Morra del Torcal".

Ubicación:

Paraje: El Torcal

Población: Albánchez de Mágina.

Mapa 1:10.000 = 948-1-2

Coordenadas: X: 0460970 Y: 4182293 (dat europeo 50)

Altura: 986m.

Uso actual: Sin uso.

Propiedad: Particular.

Conservación: Semiderruido.

Medidas:

Superficie útil: 134m²

Perímetro: exterior del muro construido en piedra seca 32m.

Forma: Rectangular.

Dimensiones: Ancho medio del muro 0'80m. Altura del maxima del muro por el interior 1'60m., por el exterior 1'80m.

Ruta de acceso: Desde Albánchez de Mágina (Ayuntamiento Coordenadas: X: 458890 Y: 4183021 dat europeo 50), por la carretera de Bedmar, recorridos 2'46Km. se llega hasta el cruce con el Camino de la Fresneda que parte de esta carretera por su lado derecho, se continua por este carril en dirección Sur, hacia el paraje denominado La Mesa (hay otro carril que continua en dirección Este, hacia el paraje conocido por La Fresneda), se continua por este carril principal hasta llegar al puerto de la Mesa, a unos 4'26Km. desde su inicio, el corral queda a 200m. del puerto en dirección Norte, junto a la cimbra del Torcal.

Materiales: Construido con mampuestos calizos recogidos del entorno.

Descripción: Corral semiderruido con forma cuadrada, se apoya en una cimbra ubicada en su lado Norte, que lo protege de los aires fríos. Dispone de una entrada en el centro de su lado Sur muy bien hecha en comparación al resto de edificaciones similares que se encuentran en la zona. Varios lienzos de muro se hayan derruidos, especialmente en su lado Este aunque también una pequeña parte en el lado Sur.

Entorno: Actualmente se haya rodeada de cultivos de almendros abandonados, olivar y monte bajo. Presenta excelentes vistas de este lado del Parque Natural de Sierra Mágina observándose parajes del Cerro del Carluco, Las Rastras y Monteagudo.

Elementos anexos: No existen.

Protección existente: Espacio Protegido. Parque Natural.

Citas históricas: No existen.

Bibliografía: No existe.

REPORTAJE FOTOGRÁFICO

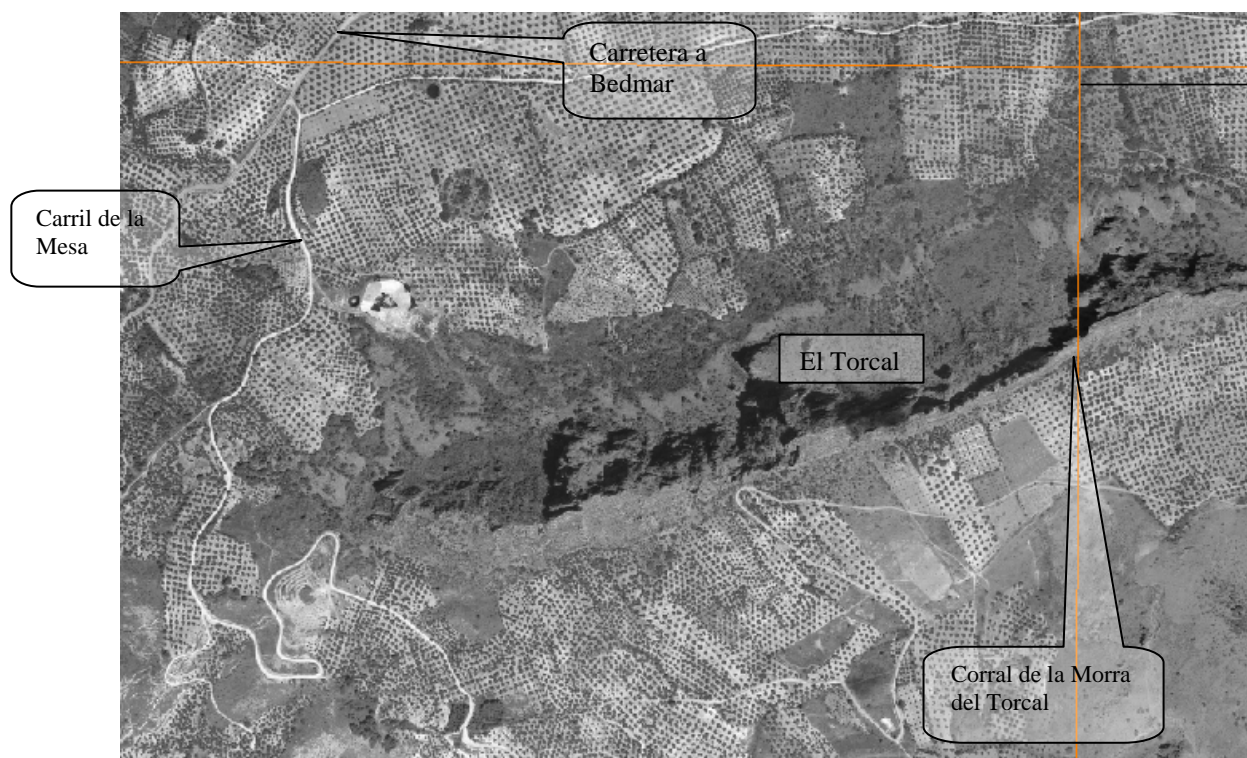

Dato: Ortofoto digital de Andalucía. E= 1:10.000



Foto 1: Vista de frente del "Corral de la Morra del Torcal"

Foto 2: Detalle de la entrada al corral

