

## IDENTIFICACIÓN DE LA CONSTRUCCIÓN DE PIEDRA SECA, Nº 18.

**Denominación:** "Corral de Paso Largo".

**Ubicación:**

**Paraje:** El Torcal

**Población:** Albánchez de Mágina.

**Mapa 1:10.000** = 948-1-2

**Coordenadas:** X: 0460970 Y: 4182293 (dat europeo 50)

**Altura:** 986m.

**Uso actual:** Sin uso.

**Propiedad:** Particular.

**Conservación:** Buena.

**Medidas:**

**Superficie útil:** 126'5m<sup>2</sup>

**Perímetro:** exterior del muro construido en piedra seca 42'6m.

**Forma:** Alargado, irregular.

**Dimensiones:** Ancho medio del muro 0'90m. Altura del muro por el interior de 1'30 a 1'60m., por el exterior de 1'60 a 1'80m.

**Ruta de acceso:** Desde Albánchez de Mágina (Ayuntamiento Coordenadas: X: 458890 Y: 4183021 dat europeo 50), por la carretera de Bedmar, recorridos 2'46Km. se llega hasta el cruce con el Camino de la Fresneda que parte de esta carretera por su lado derecho, se continua por este carril en dirección Sur, hacia el paraje denominado La Mesa (hay otro carril que continua en dirección Este, hacia el paraje conocido por La Fresneda), se continua por este carril principal hasta una curva realizada justo debajo de la cimbra del Torcal, a unos 3'67Km. desde su inicio, el corral queda a 40m. de esta curva en dirección Oeste, pegando a la cimbra.

**Materiales:** Construido con mampuestos calizos recogidos del entorno.

**Descripción:** Corral bien conservado, a pesar de su desuso, de forma alargada. Se apoya en un cortado de piedra (cimbra del Torcal) ubicado en su lado Norte para levantar el resto del muro, estando protegido por este cortado de los aires fríos del Norte. Posee una entrada en su lado Oeste.

**Entorno:** Actualmente se haya rodeada de cultivos de almendros abandonados, olivar y monte bajo. Presenta excelentes vistas de este lado del Parque Natural de Sierra Mágina observándose parajes del Cerro del Carluco, Las Rastras, Monteagudo y Aznaitín así como buena parte de la zona de cultivo de Albánchez.

**Elementos anexos:** No existen.

**Protección existente:** Espacio Protegido. Parque Natural.

**Citas históricas:** No existen.

**Bibliografía:** No existe.

## REPORTAJE FOTOGRÁFICO

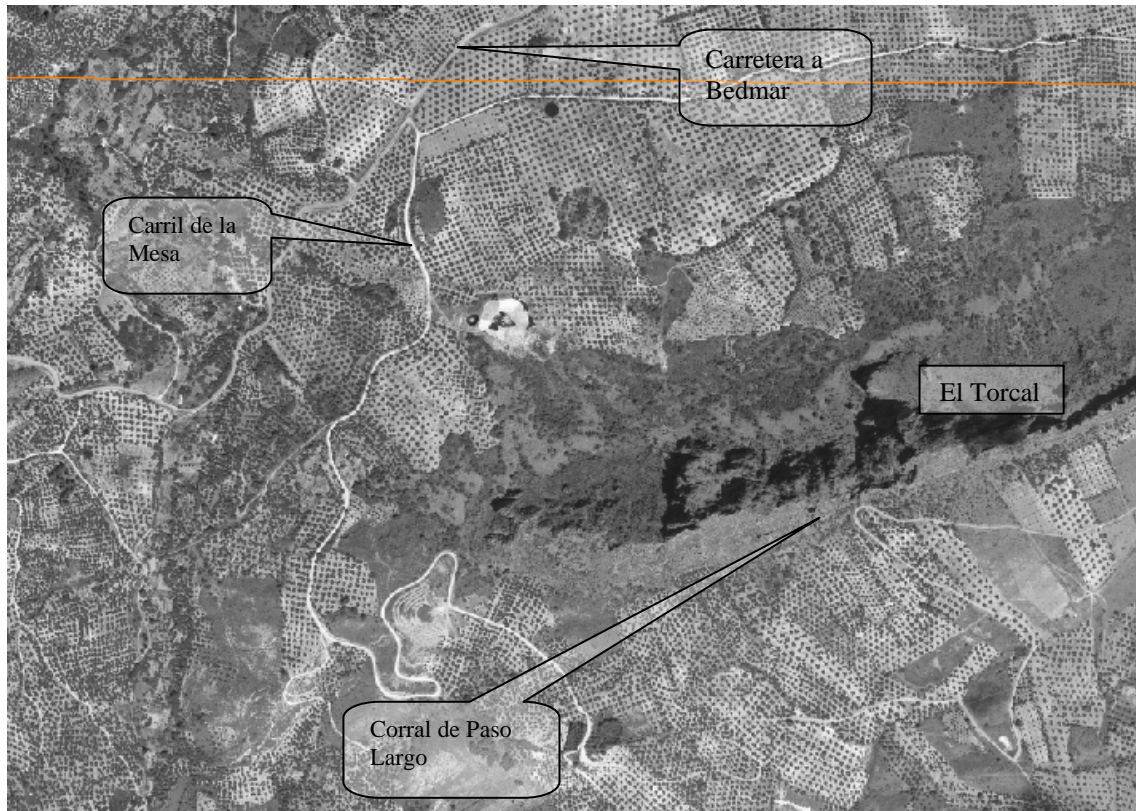

Dato: Ortofoto digital de Andalucía. E= 1:10.000



Foto 1: Vista general del "Corral de Paso Largo"