

IDENTIFICACIÓN DE LA CONSTRUCCIÓN DE PIEDRA SECA, N° 45

Denominación: "Era de Juanillo el Cortador"

Ubicación:

Paraje: Cortijo de Juanillo el Cortador _ Torcal

Población: Albánchez de Mágina.

Mapa 1:10.000 = 948-2-2

Coordenadas: X: 0461675 Y: 4182858 (dat europeo 50)

Altura: 836m.

Ruta de acceso: Desde Albánchez de Mágina (Ayuntamiento Coordenadas X: 458890 Y: 4183021 dat europeo 50), por la carretera de Bedmar, recorridos 2'46Km. se llega hasta el curce con el Camino de la Fresneda que parte de esta carretera por su lado derecho, se continua por este carril en dirección Este (hay otro carril que continua en dirección Sur) otros 1'05Km. hasta el cruce con el camino de la subida que parte por la derecha en dirección Sureste, en un principio y durante 540m este camino es un carril estrecho, hasta llegar a un pequeño cortijo (Cortijo de Juanillo el Cortador), la era se haya debajo del cortijo en dirección Norte.

Uso actual: Sin uso.

Propiedad: Particular.

Conservación: Excelente, en perfecto estado.

Materiales: Construidas con mampuestos calizos de pequeño tamaño recogidos del entorno.

Medidas:

Forma: Ligeramente ovoide.

Diámetros: 11'30 m X 10'70m.

Superficie útil: 95m². **Perímetro:** 34'5m.

Elementos anexos: Hilada de piedras calizas alargadas cerrando su contorno y albarradas en los taludes superior e inferior.

Descripción: Era perfectamente conservada y muy bien realizada. Se apoya sobre una albarrada de 2'60m. de altura en su lado Norte que cae sobre el camino de acceso al cortijo y posee otra en el lado contrario realizada para contener el talud resultante del desterramiento, realizado para allanar el terreno, de 1'60m. El empedrado fue realizado utilizando piedras guía, de forma mas alargada formando la figura de una estrella. Antiguamente se denominaban "eras de pansacar" se utilizaban para "sacar la parva" (llevar los cereales criados en los alrededores, trillarlos con el fin de hacer paja y ablenstar esta para separarla del grano).

Entorno: Monte de encinar y pastos en su lado Sur y cultivos de olivos y almendros hacia el Norte, hoy en día no queda ninguna zona dedicada al cultivo de cereal. Desde la zona se divisa el cerro Aznaitín, el propio Torcal, Bedmar y la Serrezuela, Sierra de la Golondrina, Sierras de Cazorla y Sierra Morena.

Construcciones anexas: Pequeño cortijo, corrales de ganado y numerosas albarradas.

Protección existente: Espacio Protegido, Parque Natural Sierra Mágina.

Citas históricas: No existen.

Bibliografía: No existe.

REPORTAJE FOTOGRÁFICO

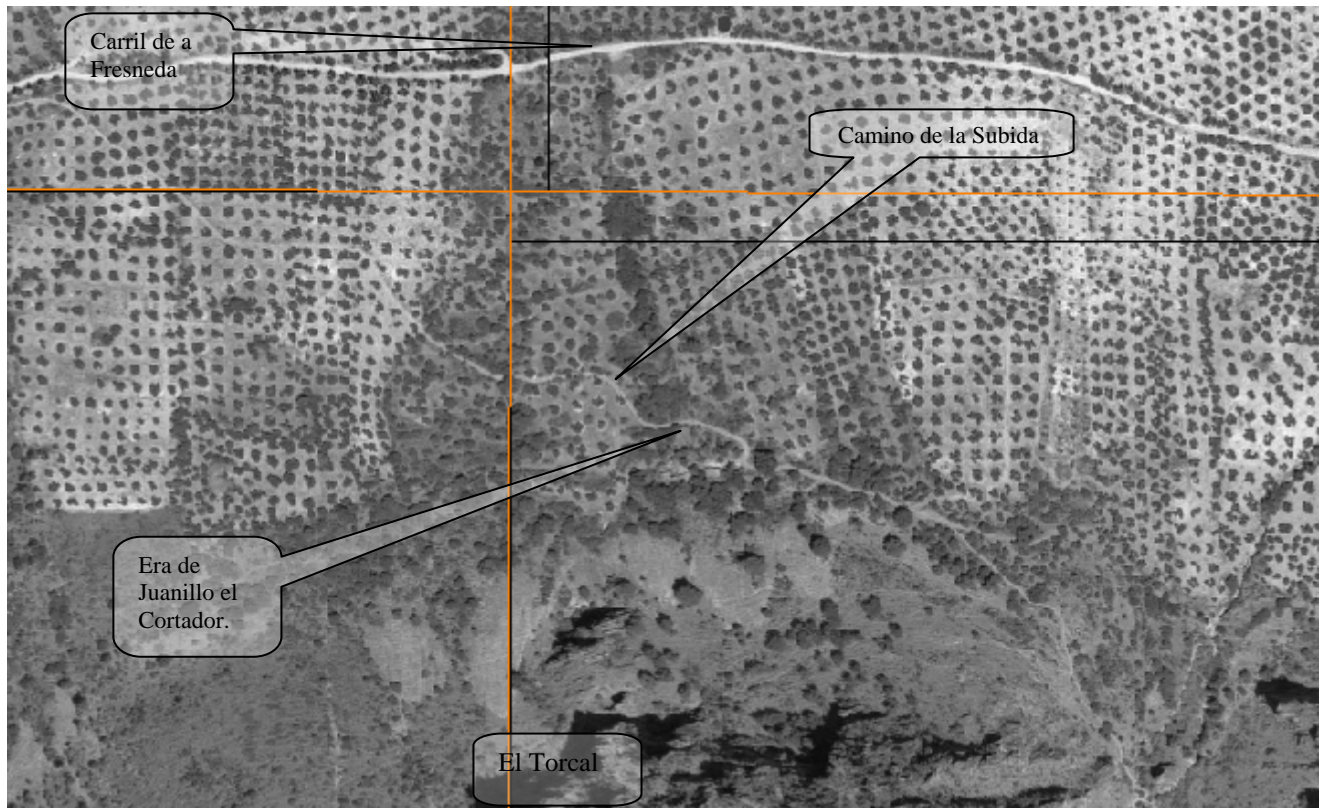

Dato: Ortofoto digital de Andalucía. E= 1:4.500



Foto 1. Vista general del corral nº1.



Foto 2. Vista de la ubicación del corral nº2.



Foto 3. Detalle de la forma del empedrado.

Foto 4. Detalle del borde de la era.

