

## IDENTIFICACIÓN DE LA CONSTRUCCIÓN DE PIEDRA SECA, N° 57

**Denominación:** "Puesto de pájaro de la Escareuela Alta"

**Ubicación:**

**Paraje:** El Golliznillo \_ Monteagudo

**Población:** Albánchez de Mágina.

**Mapa 1:10.000** = 948-1-2

**Coordenadas:** X: 0458837 Y: 4181065 (dat europeo 50)

**Altura:** 1.102m.

**Ruta de acceso:** Desde Albánchez de Mágina (Ayuntamiento Coordenadas X: 458890 Y: 4183021 dat europeo 50), por la carretera de Torres una vez recorridos 4'25km. la carretera corta el Camino del Coyado de la Vibora, se toma este camino hacia la izquierda en dirección Sur, este camino en un principio es un carril que se debe continuar hasta su final a unos 235m. de la carretera, sin desbiarse ni a izquierda ni a derecha respectivamente en sendos cruces que parten de este. En el final del carril continua el original camino de la Vibora ya como un senda, se continua esta unos 245 metros donde se haya el ranchuelo de la Escareuela Alta, junto a la senda, a 75m en dirección Este, continuando por la vertiente abajo se haya este puesto de cuco.

**Propiedad:** Particular.

**Uso actual:** Usado por cazadores para la caza de perdiz en la modalidad de cuco.

**Materiales:** Construido con mampuestos calizos recogidos del entorno.

**Conservación:** Buena.

**Medidas:**

**Forma:** Circular

**Superficie útil:** 1m<sup>2</sup>

**Perímetro interior:** 3'60m.

**Dimensiones:**

Diámetro entre 1 y 1'30m.

Ancho del muro 0'40m.

Altura del muro entre 1m. y 1'30m.

**Descripción:** Pequeño cobijo construido y utilizado por cazadores para la caza del pájaro de perdiz (caza del cuco). Consta de un muro de piedra realizando un círculo con un portillo de entrada de 0'70m de ancho y dos mirillas (huecos dejados entre el muro para sacar la punta de la escopeta y apuntar) que dan vista a sendos reposteros, pequeña elevación realizada sobre el terreno con algunas piedras y recubierta con matojos donde se ubica a la perdiz enjaulada que servirá de reclamo.

**Entorno:** Se haya rodeado de monte bajo y pastizal.

Desde este se ve Albánchez y cerro Aznaitín, Loma de Úbeda, Serrezuela, Cerro de la Golondrina, Carluco y Valle de Albánchez y Cuadros.

**Elementos anexos:** Cercanos a este puesto se hayan los ranchuelos de la Escareuela Alta y el del Filo de la Escareuela.

**Protección existente:** Espacio Protegido, Parque Natural Sierra Mágina.

**Citas históricas:** No existen.

**Bibliografía:** No existe.

## REPORTAJE FOTOGRÁFICO

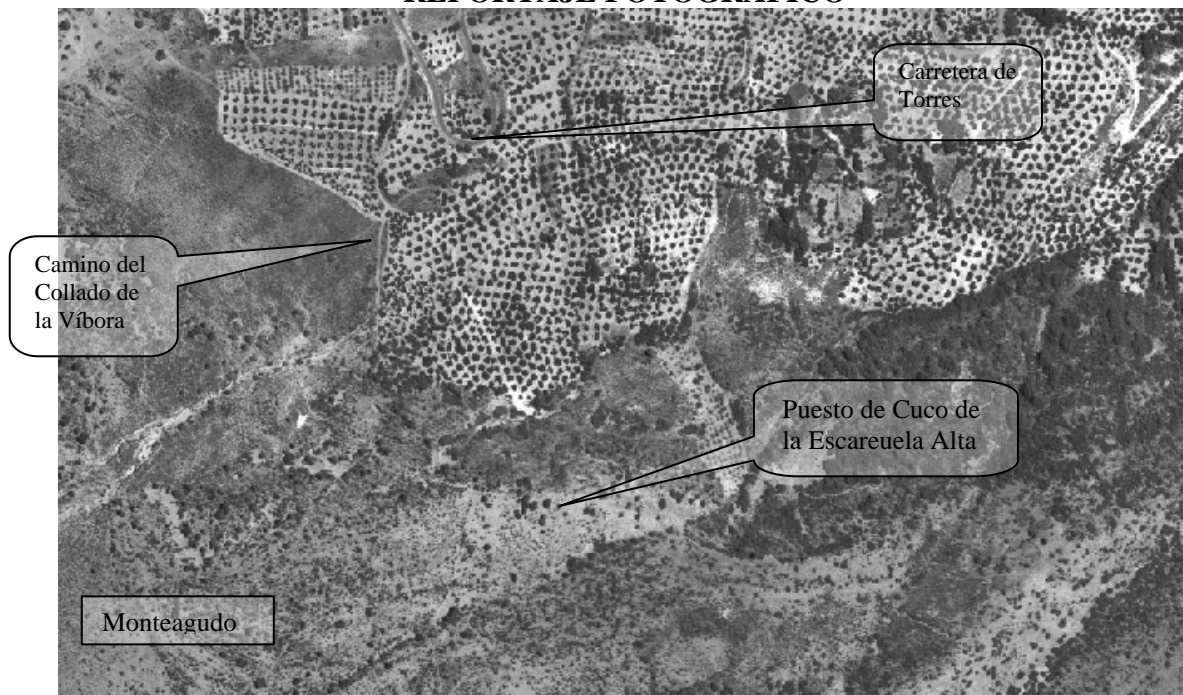

Dato: Ortofoto digital de Andalucía. E= 1:5.000

Foto 1. Vista del puesto de cuco.



Foto 2. Detalle del repostero.