

IDENTIFICACIÓN DE LA CONSTRUCCIÓN DE PIEDRA SECA, N° 55

Denominación: "Ranchuelo de la Escareuela Alta"

Ubicación:

Paraje: El Golliznillo _ Monteagudo

Población: Albánchez de Mágina.

Mapa 1:10.000 = 948-1-2

Coordenadas: X: 0458743 Y: 4181027 (dat europeo 50)

Altura: 1.139m.

Ruta de acceso: Desde Albánchez de Mágina (Ayuntamiento Coordenadas X: 458890 Y: 4183021 dat europeo 50), por la carretera de Torres una vez recorridos 4'25km. la carretera corta el Camino del Coyado de la Vibora, se toma este camino hacia la izquierda en dirección Sur, este camino en un principio es un carril que se debe continuar hasta su final a unos 235m. de la carretera, sin desbiarse ni a izquierda ni a derecha respectivamente en sendos cruces que parten de este. En el final del carril continua el original camino de la Vibora ya como un senda, se continua esta unos 245 metros donde se haya el ranchuelo, junto a la senda.

Propiedad: Particular.

Uso actual: Abrigo de pastores.

Materiales: Construido con mampuestos calizos recogidos del entorno y troncones de encina y ramaje.

Conservación: Regular, techumbre casi derruida.

Medidas:

Forma: Circular

Superficie útil: 1'6m²

Perímetro: 5'30m.

Descripción: Pequeño ranchuelo de pastores (en la zona se denominan ranchuelos a aquellas chozas de muy pequeño tamaño, mal construidas y que únicamente se utilizan para cobijarse) construida al abrigo de una piedra de mediano tamaño, consta de un muro de piedra seca haciendo un semicírculo con una pequeña entrada entre este y la piedra en el lado Sur. Situado en un punto estratégico desde el que se domina buena parte de esta dehesa. Techada con pequeños troncos de encina y ramaje recogido del entorno.

Entorno: Se haya rodeado de monte bajo y pastizal.

Desde este se ve Albánchez y cerro Aznaitín, Loma de Úbeda, Serrezuela, Cerro de la Golondrina, Carluco y Valle de Albánchez y Cuadros.

Elementos anexos: Corral de pastores.

Protección existente: Espacio Protegido, Parque Natural Sierra Mágina.

Citas históricas: No existen.

Bibliografía: No existe.

REPORTAJE FOTOGRÁFICO

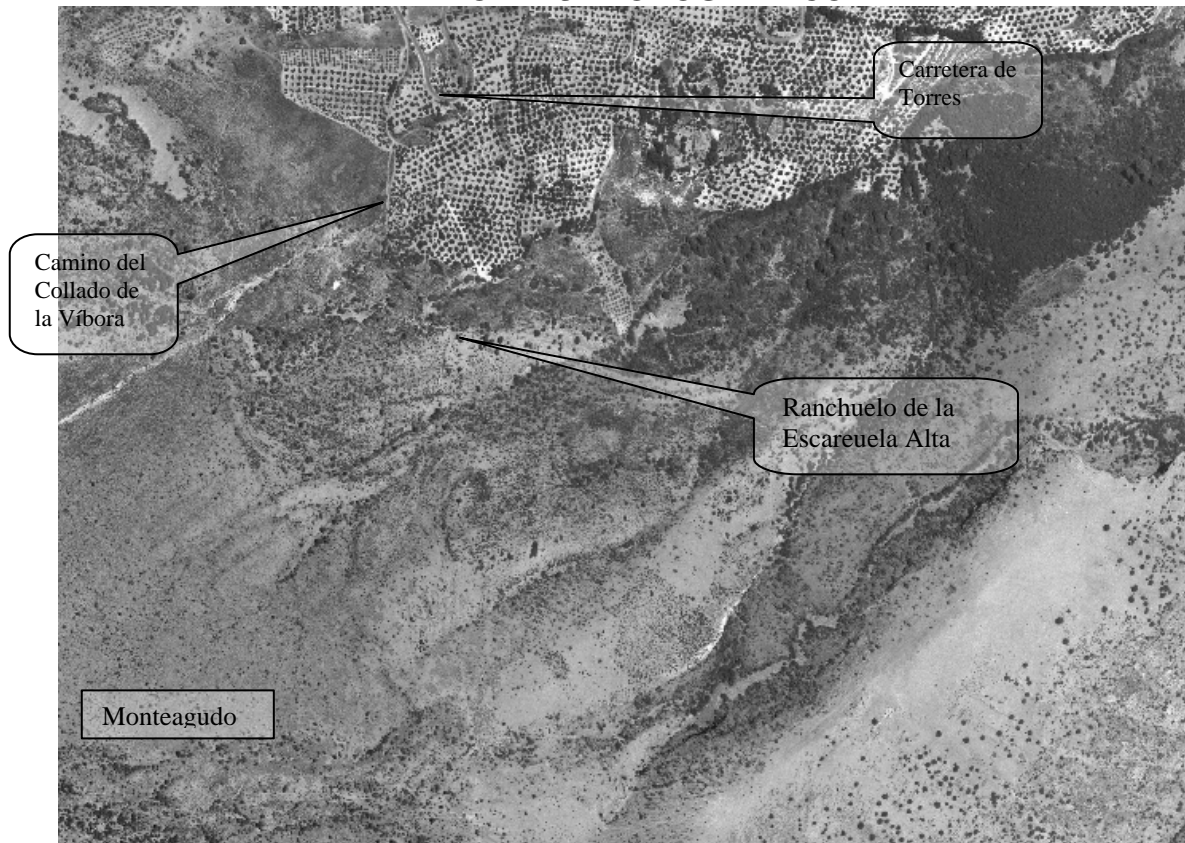

Dato: Ortofoto digital de Andalucía. E= 1:7.500



Foto 1. Vista general del ranchuelo.