

IDENTIFICACIÓN DE LA CONSTRUCCIÓN DE PIEDRA SECA EN JIMENA

FICHA Nº _ 43.

Tipo de construcción: albarradas.

Denominación: “Callejón del Chozo del Llano de Corral Blanco”

Ubicación: Jimena.

Paraje: Cañada de las Canteras

Mapa 1:10.000 = 948-1-1

Coordenadas:

X: 0457174 Y: 4187325

Altitud: 1019m

Refer. catastral: Pol. 1 parc. 278

Propiedad: privada

Uso: camino de acceso al chozo.

Uso actual: sin uso.

Conservación: semiderruido.



Medidas interior:

Forma: Callejón lineal

Longitud: 11,00m en dirección Este Oeste.

Altura: 1,20m.

Ancho: Variable, mínimo 1,00m

Acceso: desde la localidad de Jimena por el camino del Pinar de Cánava, continuando por el camino de las Pilas y posteriormente por el camino de Corral Blanco hasta esta parcela.

Materiales: construido con mampuestos calizos procedentes de la actividad de las canteras.

Descripción: albarrada construida en el interior de una cantera, para sostener el material de desecho procedente de esta, formando un pasillo que comunica la cantera con el caracol nº 1 de esta cantera. Actualmente aunque esta relativamente bien conservada existe numerosas piedras caídas dentro del callejón.

Entorno: canteras para la elaboración de piedras de molino, monte bajo mediterráneo.

Elementos anexos: canteras de piedras de molino. Junto a la albarrada se halla un caracol (ficha 42). En las inmediaciones se encuentran otras construcciones similares y numerosas albarradas.

Protección existente: se encuentra dentro del Parque Natural Sierra Mágina.

Citas históricas: se desconocen.

FOTOS



Vista del callejón ubicado junto al caracol nº1 de las Canteras del Llano de Corral Blanco

PLANO 1:10.000

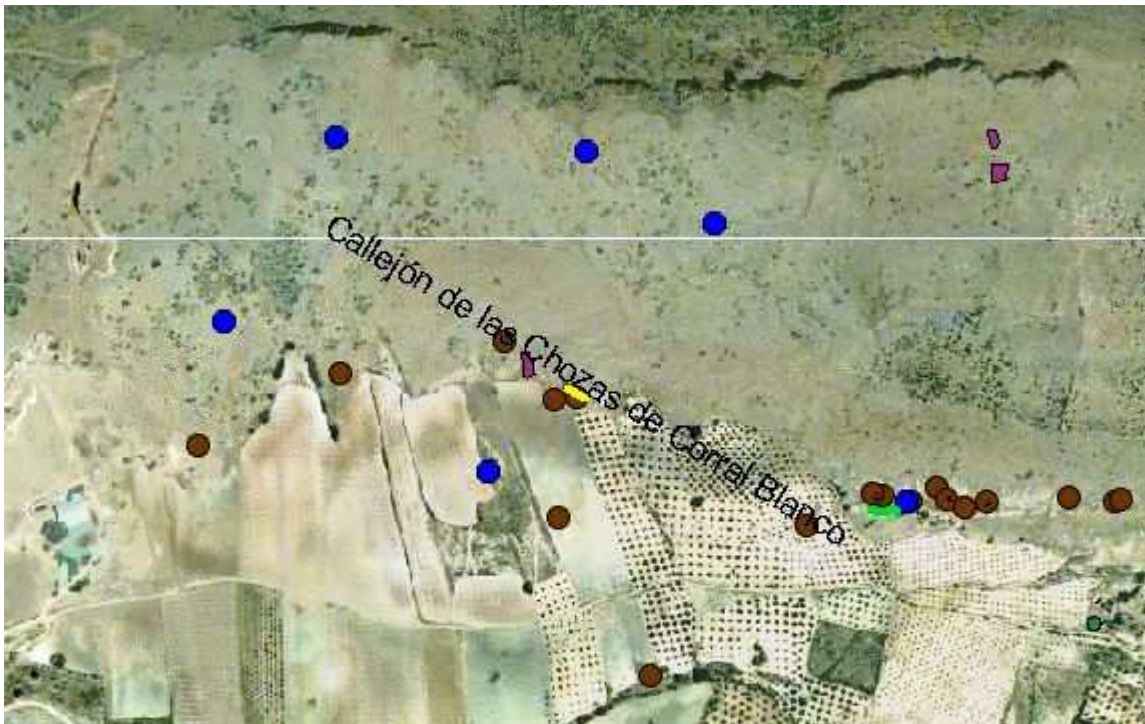

Datos: Ortofoto digital Andalucía 2002