

IDENTIFICACIÓN DE LA CONSTRUCCIÓN DE PIEDRA SECA EN JIMENA

FICHA Nº _ 73.

Tipo de construcción: albarrada.

Denominación: “Horma de Varillas”.

Ubicación: Jimena.

Paraje: Trochuelas (El Monte)

Mapa 1:10.000 = 927-1-4

Coordenadas:

X: 0458144 Y: 4187935

Altitud: 803m

Refer. catastral: Pol. 1 parc. 269

Propiedad: pública (Ayuntamiento Jimena)

Uso: agrícola y ganadero.

Uso actual: lindero.

Conservación: abandonada y casi derruida.

Medidas:

Longitud: 53m

Altura sobre el nivel del suelo: 1,00m máximo

Grosor del muro: 1,00m.



Acceso: desde la localidad de Jimena por la repoblación existente en el paraje denominado las Cuevas, la albarrada se encuentra en la parte más alta del cercado que protege a esta repoblación. No existe carril de acceso.

Materiales: construido con mampuestos calizos recogidos del entorno.

Descripción: muro de piedra, con recorrido lineal, construido como lindero entre una parcela de cultivo de olivar y el monte del Lanchar, antiguamente poblado exclusivamente por pastos y que actualmente alberga una repoblación de pino carrasco. Tenía la triple finalidad de albergar las piedras sueltas que entorpecían el cultivo en la parte cultivada, la de servir de valla al ganado que pastaba en el monte y la de servir de lindero.

Entorno: olivos y monte de encinar.

Elementos anexos: No existen.

Protección existente: Se halla en terrenos pertenecientes al monte Aznaitín y Dehesa del Lanchar, de titularidad municipal.

Citas históricas: Se desconocen.

FOTOS



Vista general de la Horma de Varillas

PLANO 1:10.000

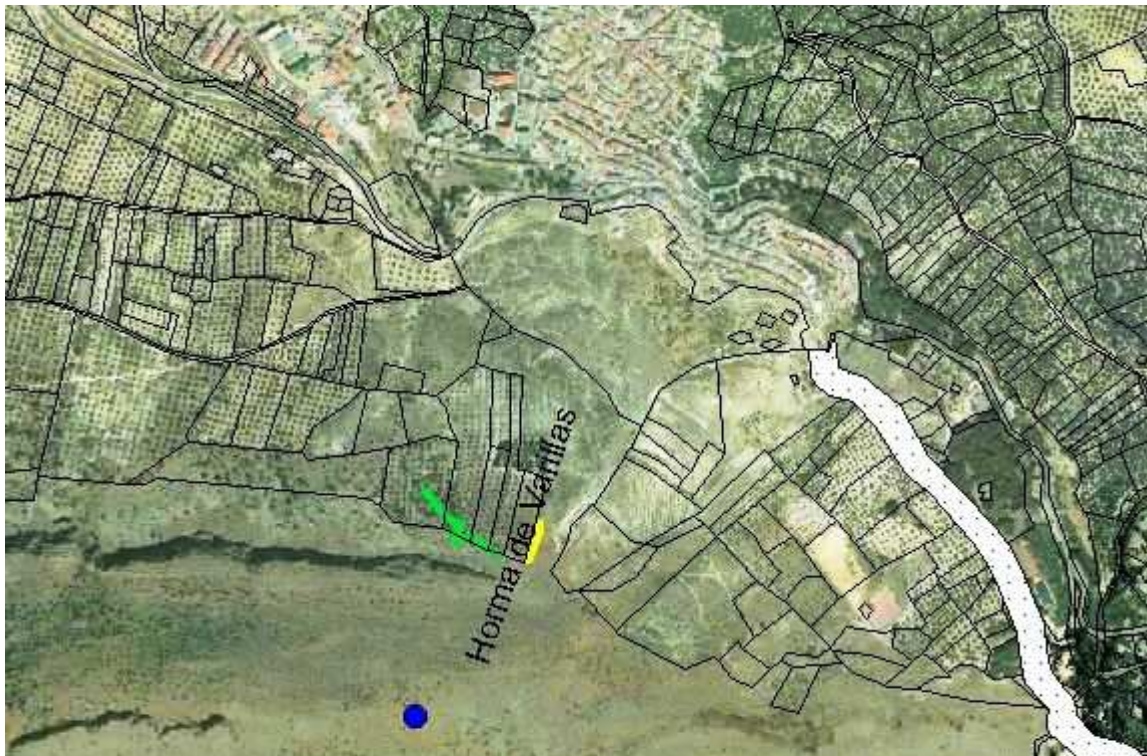

Datos: Ortofoto digital Andalucía 2002