

IDENTIFICACIÓN DE LA CONSTRUCCIÓN DE PIEDRA SECA EN JIMENA

FICHA Nº _ 1.

Tipo de construcción: calera.

Denominación: "Caleras de Picio".

Ubicación: Jimena.

Paraje: Cerro del Castillejo

Mapa 1:10.000 = 948-1-1

Coordenadas:

X: 0459236 Y: 4186629

Altura: 774m.

Refer. catastral: Pol. 4 parc. 321

Propiedad: particular.

Uso: elaboración de cal.

Uso actual: sin uso.



Medidas:

Conjunto:

Diámetro interior en la base: 3,40m **Diámetro interior en la cúspide:** 2,40m

Altura muro interior: 3,00m **Grosor del muro:** 0,80m + 0,60m en la base

Forma: troncocónica.

Entrada:

Ancho: 0,70m **Alto:** 1,40m

Orientación: Norte

Acceso: desde la carretera de Jimena a Albanchez, por el camino de las Piedras del Pomar.

Materiales: construido con mampuestos calizos recogidos del entorno y repellados en el exterior con barro.

Descripción: construcción de piedra realizada para la elaboración de cal, de forma troncocónica. Cuenta con una puerta tanto para entrar el material necesario (piedras y leña) como para sacar la cal una vez elaborada. En su interior la base se halla algo más baja que la puerta, no se puede apreciar con exactitud ya que se halla cubierta por ramajes, con la finalidad de permitir una vez **armada** (nombre que se utiliza para denominar al proceso de llenado de piedra) el aporte de leña. El exterior se encuentra reforzado, en la parte que no está enterrada, con otro muro de piedra en el que no se ha utilizado ningún tipo de argamasa.

Entorno: se ubica en la linde del olivar y de un cerro poblado por monte bajo, denominado Piedras de Pomar, donde se ha detectado la presencia de un asentamiento ibero.

Elementos anexos: se halla otra calera a unos 15m de distancia de esta, aunque de época mas reciente ya que utiliza en su construcción piedra arena y cal, actualmente se encuentra bastante estropeada, ya que ha sido techada con vigas y bloques de hormigón y enfoscada con hormigón, utilizándose como habitáculo.

Protección existente: ninguna.

Citas históricas: documentación relativa al asentamiento ibero.

REPORTAJE FOTOGRÁFICO



PLANO 1:10.000

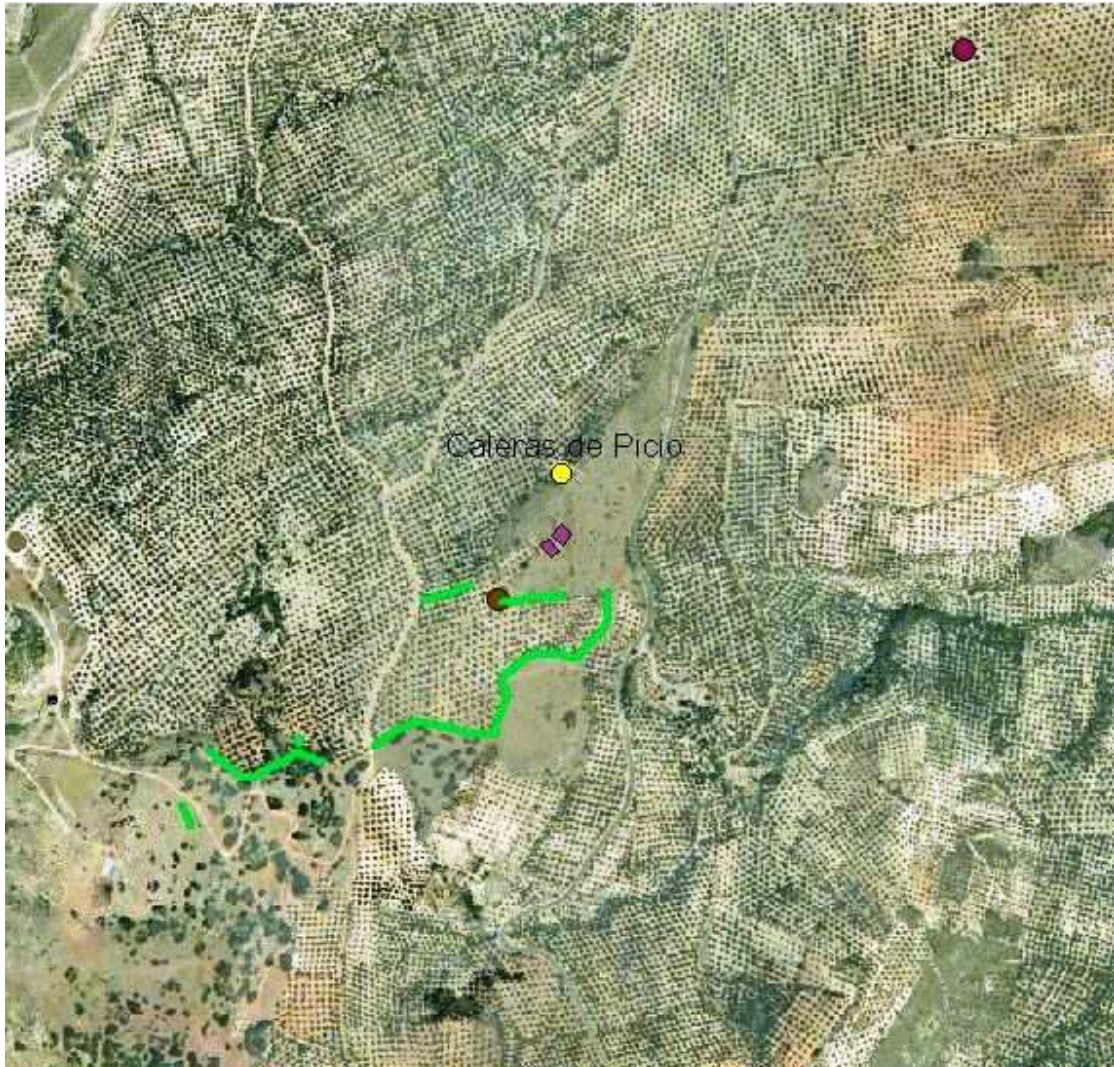

Datos: Ortofoto digital Andalucía 2002