

# IDENTIFICACIÓN DE LA CONSTRUCCIÓN DE PIEDRA SECA EN JIMENA

## FICHA Nº \_ 19.

**Tipo de construcción:** caracol.

**Denominación:** “Chozo de las Canteras” Nº 3

**Ubicación:** Jimena.

**Paraje:** Cañada de las Canteras

**Mapa 1:10.000** = 948-1-1

**Coordenadas:**

X: 0457568      Y: 4187205

**Altitud:** 979m

**Refer. catastral:** Pol. 1 parc. 269

**Propiedad:** pública (Junta de Andalucía)

**Uso:** refugio de canteros.

**Uso actual:** ninguno.

**Conservación:** casi totalmente derruido.



**Medidas interior:**

**Diámetro:** 3,20 en dirección Norte Sur; 3,20m en dirección Este Oeste.

**Altura:** No puede apreciarse.

**Medidas entrada:** Entrada totalmente derruida por lo que no se aprecia.

**Acceso:** desde la localidad de Jimena por el camino del Pinar de Cánava y posteriormente por el que accede a la Cañada de las Canteras (este camino se halla indicado).

**Materiales:** construido con mampuestos calizos procedentes de la actividad de las canteras.

**Descripción:** caracol del que solo quedan resto de su pared Oeste, construido sobre una cantera donde se extraían piedras de molino con la finalidad de servir de refugio a los picapedreros. Disponía de una entrada orientada al Este de la que ya no queda ningún resto

**Entorno:** canteras para la elaboración de piedras de molino, monte bajo mediterráneo. Muy cercano se halla el Monumento Natural Pinar de Cánava.

**Elementos anexos:** otras construcciones ligadas a la explotación de las canteras, albarradas y otras chozas.

**Protección existente:** se encuentra dentro de la vía pecuaria denominada “Cordel de las Pilas”.

## FOTOS



Restos del caracol nº3 de la Cañada de las Canteras

## PLANO 1:10.000

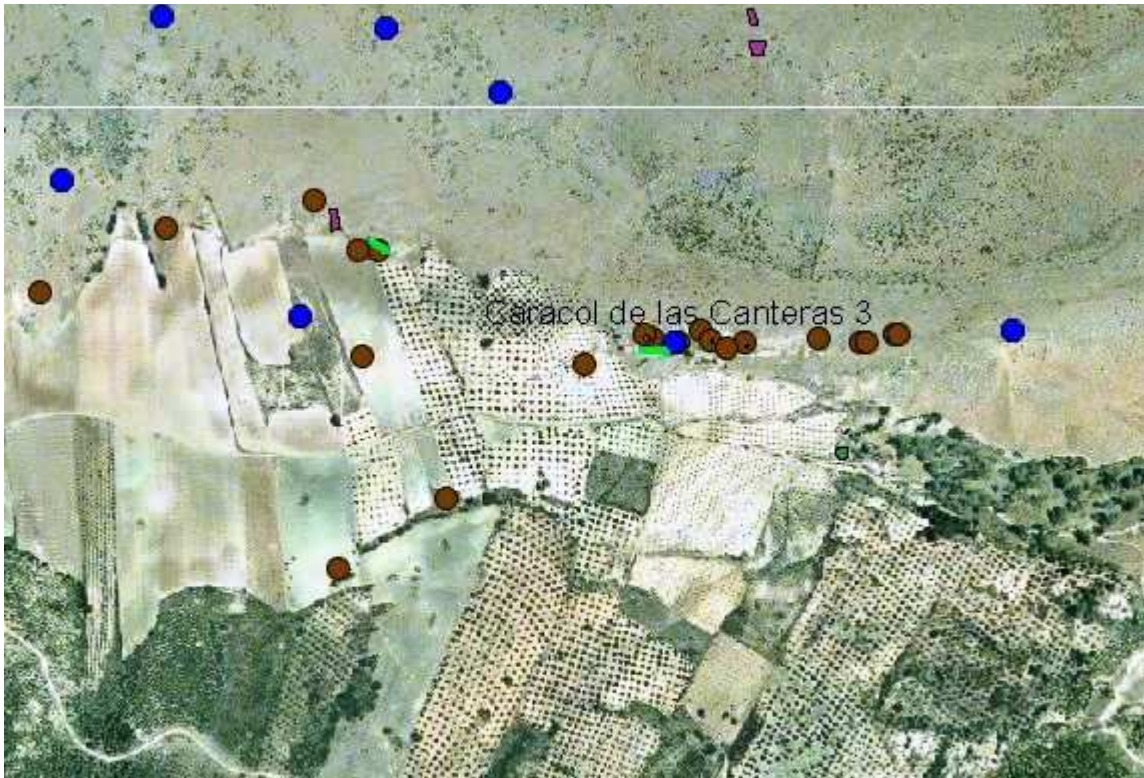

Datos: Ortofoto digital Andalucía 2002