

IDENTIFICACIÓN DE LA CONSTRUCCIÓN DE PIEDRA SECA EN JIMENA

FICHA Nº _ 21.

Tipo de construcción: caracol.

Denominación: “Chozo de las Canteras” Nº 4

Ubicación: Jimena.

Paraje: Cañada de las Canteras

Mapa 1:10.000 = 948-1-1

Coordenadas:

X: 0457600 Y: 4187230

Altitud: 979m

Refer. catastral: Pol. 1 parc. 269

Propiedad: pública (Junta de Andalucía)

Uso: refugio de canteros.

Uso actual: ninguno.

Conservación: semiderruido.



Medidas interior:

Diámetro: 2,20 en dirección Norte Sur; 2,20m en dirección Este Oeste.

Altura: desconocida.

Medidas entrada:

Ancho: 0,50. **Altura:** desconocida.

Grosor del muro: 1,10m

Acceso: desde la localidad de Jimena por el camino del Pinar de Cánava y posteriormente por el que accede a la Cañada de las Canteras (este camino se halla indicado).

Materiales: construido con mampuestos calizos procedentes de la actividad de las canteras.

Descripción: caracol integrado en una cantera donde se extraían piedras de molino y semienterrado por la actividad de la misma. Construido con la finalidad de servir de refugio a los picapedreros actualmente se halla semiderruido, con la cúspide desaparecida. Disponía de una entrada orientada al Sur, a la que le faltan las piedras que servían de travesaño, posiblemente utilizadas en otra choza.

Entorno: canteras para la elaboración de piedras de molino, monte bajo mediterráneo. Muy cercano se halla el Monumento Natural Pinar de Cánava.

Elementos anexos: otras construcciones ligadas a la explotación de las canteras albarradas, pequeños corrales y otras chozas.

Protección existente: se encuentra dentro de la vía pecuaria denominada “Cordel de las Pilas”.

FOTOS



Restos del caracol nº4 de la Cañada de las Canteras

PLANO 1:10.000

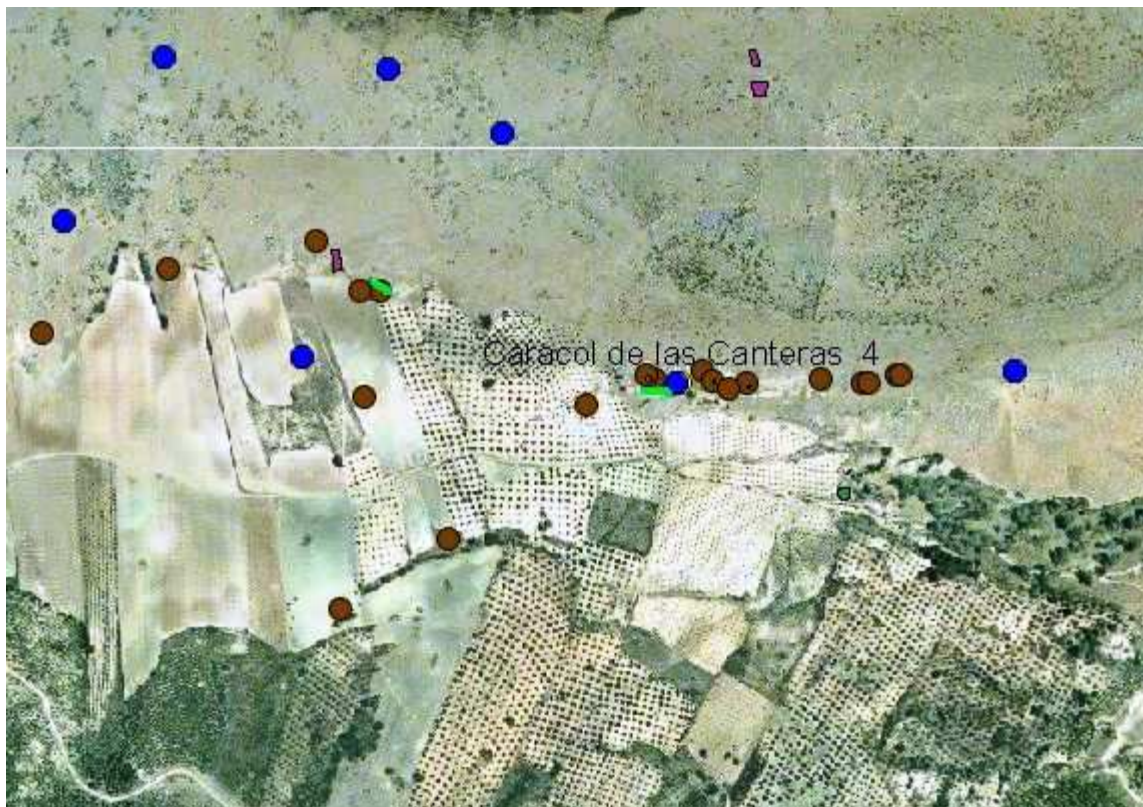

Datos: Ortofoto digital Andalucía 2002