

IDENTIFICACIÓN DE LA CONSTRUCCIÓN DE PIEDRA SECA EN JIMENA

FICHA Nº _ 24.

Tipo de construcción: caracol.

Denominación: “Chozo de la Cañada de las Canteras nº 5”

Ubicación: Jimena.

Paraje: Cañada de las Canteras

Mapa 1:10.000 = 948-1-1

Coordenadas:

X: 0457613 Y: 4187209

Altitud: 985m

Refer. catastral: Pol. 1 parc. 269

Propiedad: pública (Junta de Andalucía)

Uso: refugio de canteros.

Uso actual: si uso.

Conservación: bien conservado.



Medidas interior:

Diámetro: 2,80 en dirección Norte Sur; 2,70m en dirección Este Oeste.

Altura: 2,90m máximo, desde el suelo a la cúspide.

Medidas entrada:

Ancho: 0'65m **Alto:** 1'60m **Grosor del muro:** 1'50m

Acceso: desde la localidad de Jimena por el camino del Pinar de Cánava y posteriormente por el que accede a la Cañada de las Canteras (este camino se halla indicado).

Materiales: construido con mampuestos calizos procedentes de la actividad de las canteras.

Descripción: caracol de considerables proporciones construido sobre una cantera donde se extraían piedras de molino con la finalidad de servir de refugio a los picapedreros.

Dispone de una entrada orientada al Este que tiene la peculiaridad de ser excepcionalmente alta (en comparación con la del resto de construcciones similares).

Esta construcción de forma troncocónica es realizada exclusivamente con piedra seca, se realiza sobre una base circular en la que construye un muro de piedra de forma más o menos vertical, dejando una pequeña entrada y de una altura similar a esta, desde esta altura la piedra empieza a montarse formando círculos concéntricos alrededor de la base de forma que cada capa va cerrando un poco el círculo hasta culminar con una sola piedra.

Estas chozas difieren de las construidas en terrenos de cultivo ya que aunque en principio se construyen de forma similar posteriormente las ubicadas en las canteras eran totalmente rodeadas e incluso tapadas con la piedra y escombros resultantes de la propia actividad de la cantera, por lo que no se aprecia la estructura exterior.

Tiene otra peculiaridad y es la de contar con un patín empedrado de 5m de ancho y 4,5m de largo delante de la entrada.

Entorno: canteras para la elaboración de piedras de molino y monte bajo mediterráneo. Muy cercano se halla el Monumento Natural Pinar de Cánava.

Elementos anexos: Junto a esta choza se encuentran otras dos algo más pequeñas, hundidas y muy deterioradas, por lo que se omite su descripción. En las inmediaciones se encuentran otras construcciones similares, pequeñas cuadradas para el ganado y numerosas albarradas.

Protección existente: se encuentra dentro de la vía pecuaria denominada “Cordel de las Pilas”.

FOTOS



Entrada y patín del caracol nº 5 de la Cañada de las Canteras

PLANO 1:10.000

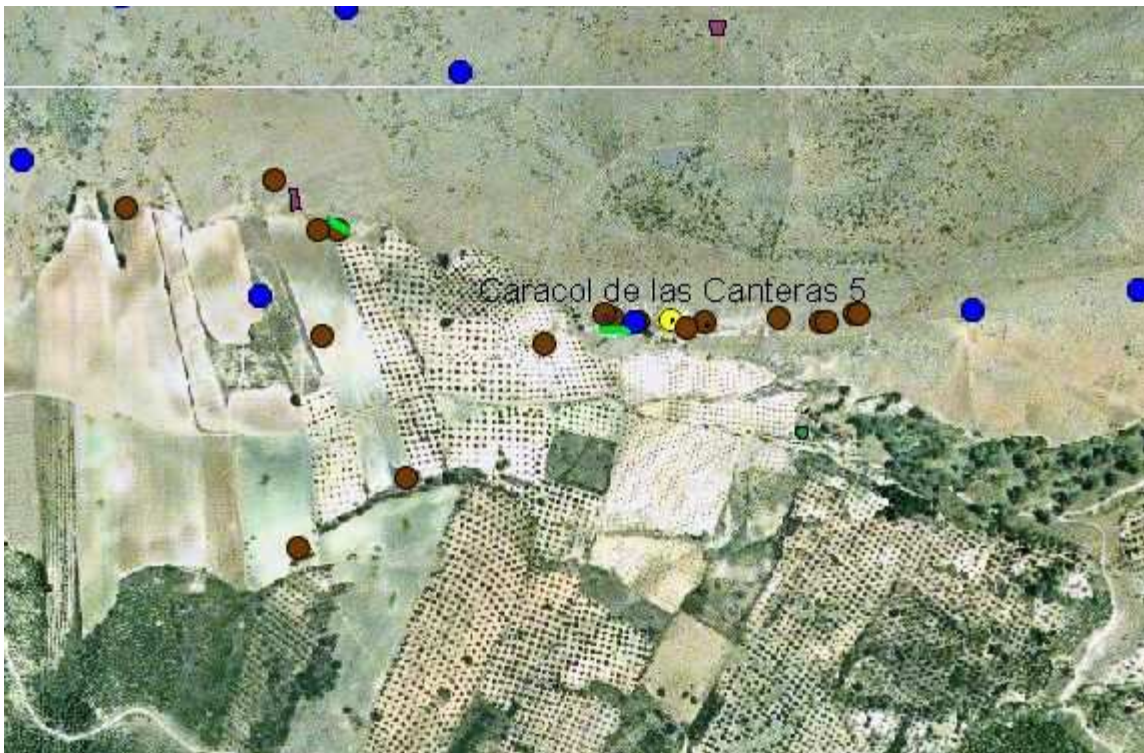

Datos: Ortofoto digital Andalucía 2002