

IDENTIFICACIÓN DE LA CONSTRUCCIÓN DE PIEDRA SECA EN JIMENA

FICHA Nº _ 25.

Tipo de construcción: caracol.

Denominación: “Chozo de la Cañada de las Canteras nº 6”

Ubicación: Jimena.

Paraje: Cañada de las Canteras

Mapa 1:10.000 = 948-1-1

Coordenadas:

X: 0457637 Y: 4187198

Altitud: 977m

Refer. catastral: Pol. 1 parc. 269

Propiedad: pública (Junta de Andalucía)

Uso: refugio de canteros.

Uso actual: si uso.

Conservación: bien conservado.



Medidas interior:

Diámetro: 2,10 en dirección Norte Sur; 2,10m en dirección Este Oeste.

Altura: 2,50m máximo, desde el suelo a la cúspide.

Medidas entrada:

Ancho: 0'80m **Alto:** 1'20m **Grosor del muro:** 0'80m

Acceso: desde la localidad de Jimena por el camino del Pinar de Cánava y posteriormente por el que accede a la Cañada de las Canteras (este camino se halla indicado).

Materiales: construido con mampuestos calizos procedentes de la actividad de las canteras.

Descripción: pequeño caracol construido en el fondo de una cantera de piedras de molino con la finalidad de servir de refugio a los picapedreros.

Dispone de una entrada orientada al Norte hecho nada habitual en este tipo de construcciones y que se explica únicamente porque se halla relativamente a cubierto del aire por hallarse en el fondo de la cantera.

Esta construcción de forma troncocónica es realizada exclusivamente con piedra seca, se realiza sobre una base circular en la que construye un muro de piedra de forma más o menos vertical, dejando una pequeña entrada y de una altura similar a esta, desde esta altura la piedra empieza a montarse formando círculos concéntricos alrededor de la base de forma que cada capa va cerrando un poco el círculo hasta culminar con una sola piedra.

Estas chozas difieren de las construidas en terrenos de cultivo ya que aunque en principio se construyen de forma similar posteriormente las ubicadas en las canteras eran totalmente rodeadas e incluso tapadas con la piedra y escombros resultantes de la propia actividad de la cantera, por lo que no se aprecia la estructura exterior.

Entorno: canteras para la elaboración de piedras de molino y monte bajo mediterráneo. Muy cercano se halla el Monumento Natural Pinar de Cánava.

Elementos anexos: En las inmediaciones se encuentran otras construcciones similares, pequeñas cuadras para el ganado y numerosas albarradas.

Protección existente: se encuentra dentro de la vía pecuaria denominada “Cordel de las Pilas”.

FOTOS



Entrada del caracol nº 6 de la Cañada de las Canteras

PLANO 1:10.000

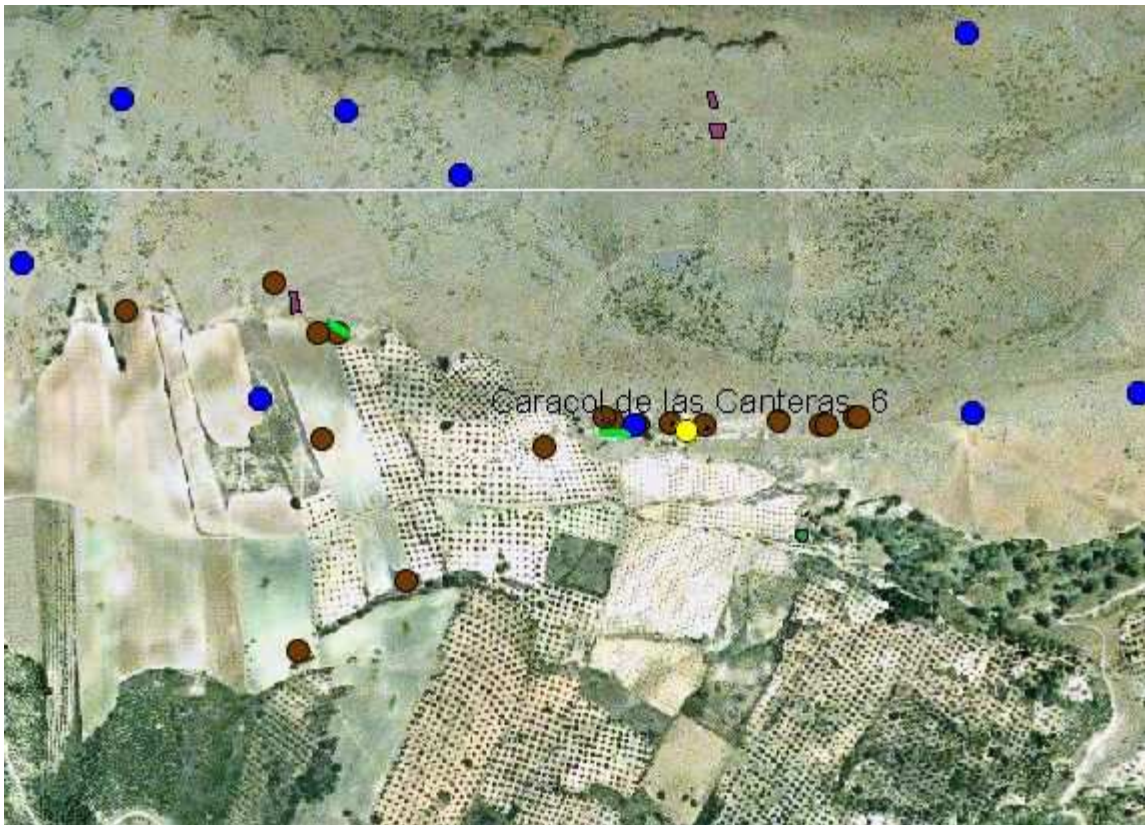

Datos: Ortofoto digital Andalucía 2002