

IDENTIFICACIÓN DE LA CONSTRUCCIÓN DE PIEDRA SECA EN JIMENA

FICHA Nº _ 26.

Tipo de construcción: caracol.

Denominación: “Chozo de la Cañada de las Canteras nº 7”

Ubicación: Jimena.

Paraje: Cañada de las Canteras

Mapa 1:10.000 = 948-1-1

Coordenadas:

X: 0457660 Y: 4187205

Altitud: 977m

Refer. catastral: Pol. 1 parc. 269

Propiedad: pública (Junta de Andalucía)

Uso: refugio de canteros.

Uso actual: si uso.

Conservación: Casi totalmente derruido.



Medidas interior:

Diámetro: 2,00 en dirección Norte Sur; 2,00m en dirección Este Oeste.

Altura: desconocida.

Medidas entrada:

Ancho: 0'85m **Alto:** desconocido **Grosor del muro:** 1'00m

Medidas alacena:

Ancho: 0'50m **Alto:** 1,00m **Profundidad:** 0,70m

Acceso: desde la localidad de Jimena por el camino del Pinar de Cánava y posteriormente por el que accede a la Cañada de las Canteras (este camino se halla indicado).

Materiales: construido con mampuestos calizos procedentes de la actividad de las canteras.

Descripción: pequeño caracol casi totalmente derruido, ubicado junto a una cantera de piedras de molino con la finalidad de servir de refugio a los picapedreros.

Disponía de una entrada orientada al Este que actualmente se halla totalmente tapada por el desplome de la techumbre.

Cuenta con un elemento poco habitual en estas construcciones, un pequeño apartado, también construido en piedra, que serviría de despensa o alacena.

Entorno: canteras para la elaboración de piedras de molino y monte bajo mediterráneo. Muy cercano se halla el Monumento Natural Pinar de Cánava.

Elementos anexos: En las inmediaciones se encuentran otras construcciones similares, pequeñas cuadras para el ganado y numerosas albarradas.

Protección existente: se encuentra dentro de la vía pecuaria denominada “Cordel de las Pilas”.

FOTOS



Vista de los restos del caracol nº 7 de la Cañada de las Canteras

PLANO 1:10.000

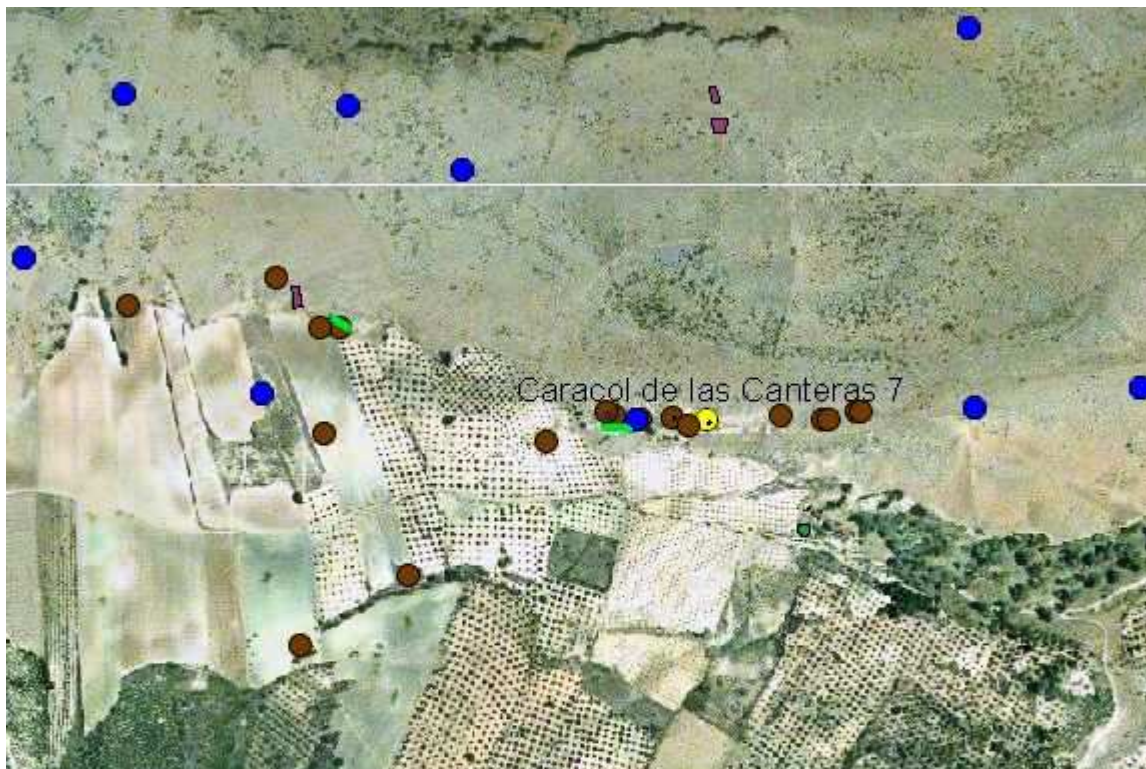

Datos: Ortofoto digital Andalucía 2002