

IDENTIFICACIÓN DE LA CONSTRUCCIÓN DE PIEDRA SECA EN JIMENA

FICHA Nº _ 28.

Tipo de construcción: caracol.

Denominación: “Chozo de la Cañada de las Canteras nº 8”

Ubicación: Jimena.

Paraje: Cañada de las Canteras

Mapa 1:10.000 = 948-1-1

Coordenadas:

X: 0457757 Y: 4187210

Altitud: 962m

Refer. catastral: Pol. 1 parc. 269

Propiedad: pública (Junta de Andalucía)

Uso: refugio de canteros.

Uso actual: si uso.

Conservación: Casi totalmente derruido.



Medidas interior:

Diámetro: 2,70 en dirección Norte Sur; 2,00m en dirección Este Oeste.

Altura: desconocida.

Grosor del muro: 0,90m.

Medidas entrada: desconocidas

Acceso: desde la localidad de Jimena por el camino del Pinar de Cánava y posteriormente por el que accede a la Cañada de las Canteras (este camino se halla indicado).

Materiales: construido con mampuestos calizos procedentes de la actividad de las canteras.

Descripción: Caracol casi totalmente derruido, ubicado junto a una cantera de piedras de molino con la finalidad de servir de refugio a los picapedreros.

Disponía de una entrada orientada al Sur que actualmente se halla totalmente derruida y tapada por el desplome de la techumbre.

Tiene como peculiaridad el hecho de que no tiene una base circular como es habitual en estas construcciones, sino ovoide.

Entorno: canteras para la elaboración de piedras de molino y monte bajo mediterráneo. Muy cercano se halla el Monumento Natural Pinar de Cánava.

Elementos anexos: En las inmediaciones se encuentran otras construcciones similares, pequeñas cuadras para el ganado y numerosas albarradas.

Protección existente: se encuentra dentro de la vía pecuaria denominada “Cordel de las Pilas”.

FOTOS



Vista de los restos del caracol nº 8 de la Cañada de las Canteras



Vista de la cantera ubicada junto al caracol nº 8

PLANO 1:10.000

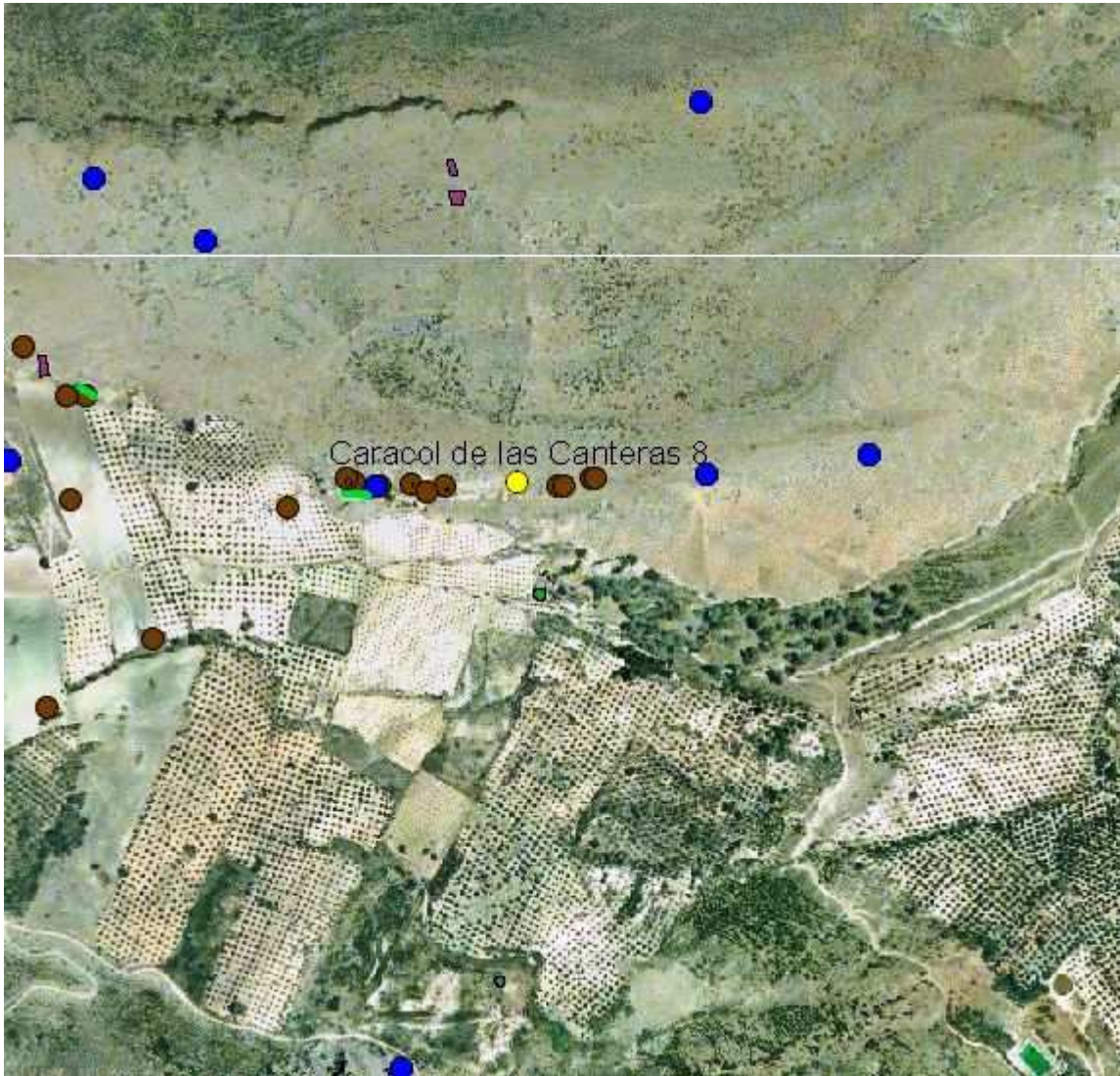

Datos: Ortofoto digital Andalucía 2002