

IDENTIFICACIÓN DE LA CONSTRUCCIÓN DE PIEDRA SECA EN JIMENA

FICHA Nº _ 30.

Tipo de construcción: caracol.

Denominación: “Chozo de la Cañada de las Canteras nº 10”

Ubicación: Jimena.

Paraje: Cañada de las Canteras

Mapa 1:10.000 = 948-1-1

Coordenadas:

X: 0457820 Y: 4187206

Altitud: 947m

Refer. catastral: Pol. 1 parc. 269

Propiedad: pública (Junta de Andalucía)

Uso: refugio de canteros.

Uso actual: si uso.

Conservación: buena.



Medidas interior:

Forma: Circular.

Diámetro: 2,40 en dirección Norte Sur; 2,40m en dirección Este Oeste.

Altura: 2,40m, del suelo a la cúspide en el centro.

Medidas entrada:

Ancho: 0,70m.

Altura: 1,15m.

Grosor del muro: 1,00m.

Acceso: desde la localidad de Jimena por el camino del Pinar de Cánava y posteriormente por el que accede a la Cañada de las Canteras (este camino se halla indicado).

Materiales: construido con mampuestos calizos procedentes de la actividad de las canteras.

Descripción: caracol construido sobre una cantera donde se extraían piedras de molino con la finalidad de servir de refugio a los picapedreros.

Dispone de una entrada orientada al Norte a la que se añade una pequeña albarrada de contención de material procedente de la cantera que distorsiona un poco la forma de este caracol, que a diferencia del resto de los hallados en este paraje si se aprecia su forma exterior, ya que no ha sido sepultado como el resto por la actividad extractora de la cantera.

Esta construcción de forma troncocónica es realizada exclusivamente con piedra seca, se realiza sobre una base circular en la que construye un muro de piedra de forma más o menos vertical, dejando una pequeña entrada y de una altura similar a esta, desde esta altura la piedra empieza a montarse formando círculos concéntricos alrededor de la base de forma que cada capa va cerrando un poco el círculo hasta culminar con una sola piedra.

Entorno: canteras para la elaboración de piedras de molino y monte bajo mediterráneo. Muy cercano se halla el Monumento Natural Pinar de Cánava.

Elementos anexos: En las inmediaciones se encuentran otras construcciones similares, pequeñas cuadras para el ganado y numerosas albarradas.

Protección existente: se encuentra dentro de la vía pecuaria denominada “Cordel de las Pilas”.

FOTOS

Vista de los restos del caracol nº 9 de la Cañada de las Canteras



PLANO 1:10.000

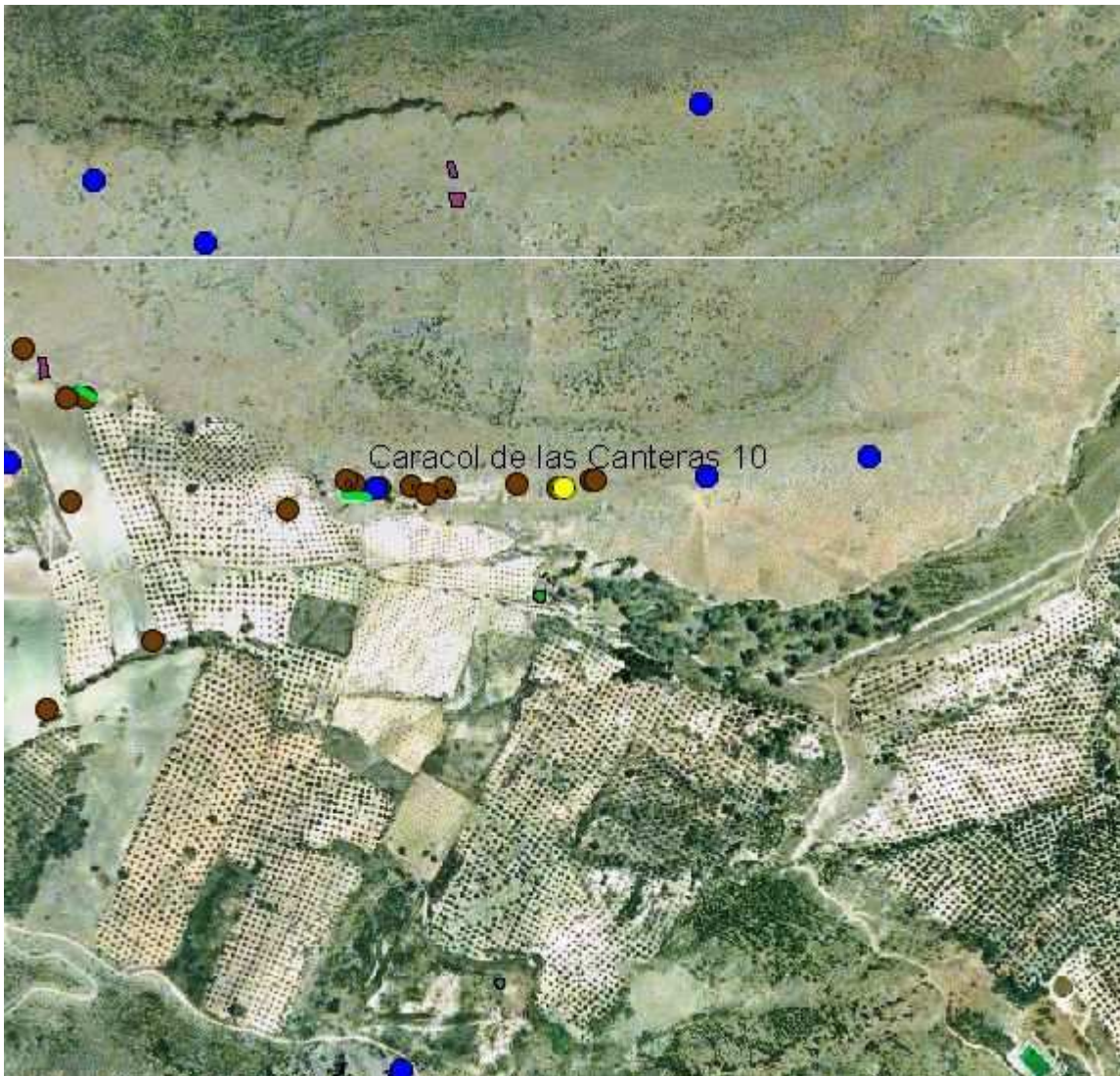

Datos: Ortofoto digital Andalucía 2002