

## IDENTIFICACIÓN DE LA CONSTRUCCIÓN DE PIEDRA SECA EN JIMENA

FICHA Nº \_ 32.

**Tipo de construcción:** caracol.

**Denominación:** “Chozo de la Cañada de las Canteras nº 12”

**Ubicación:** Jimena.

**Paraje:** Cañada de las Canteras

**Mapa 1:10.000** = 948-1-1

**Coordenadas:**

X: 0457857      Y: 4187216

**Altitud:** 940m

**Refer. catastral:** Pol. 1 parc. 269

**Propiedad:** pública (Junta de Andalucía)

**Uso:** refugio de canteros.

**Uso actual:** sin uso.

**Conservación:** totalmente derruido.



**Medidas interior:**

**Díámetro:** 1,60 en dirección Norte Sur; 2' 10m en dirección Este Oeste.

**Altura:** desconocida.      **Grosor del muro:** 1,20m.

**Medidas entrada:** desconocidas.

**Acceso:** desde la localidad de Jimena por el camino del Pinar de Cánava y posteriormente por el que accede a la Cañada de las Canteras (este camino se halla indicado).

**Materiales:** construido con mampuestos calizos procedentes de la actividad de las canteras.

**Descripción:** pequeño caracol totalmente derruido ubicado junto a una cantera de piedras de molino con la finalidad de servir de refugio a los picapedreros.

Disponía de una entrada orientada al Sur hoy prácticamente desaparecida.

**Entorno:** canteras para la elaboración de piedras de molino y monte bajo mediterráneo. Muy cercano se halla el Monumento Natural Pinar de Cánava.

**Elementos anexos:** En las inmediaciones se encuentran otras construcciones similares, pequeñas cuadras para el ganado y numerosas albarradas.

**Protección existente:** se encuentra dentro de la vía pecuaria denominada “Cordel de las Pilas”.

## FOTOS



Vista de los restos del caracol nº 12 de la Cañada de las Canteras

## PLANO 1:10.000

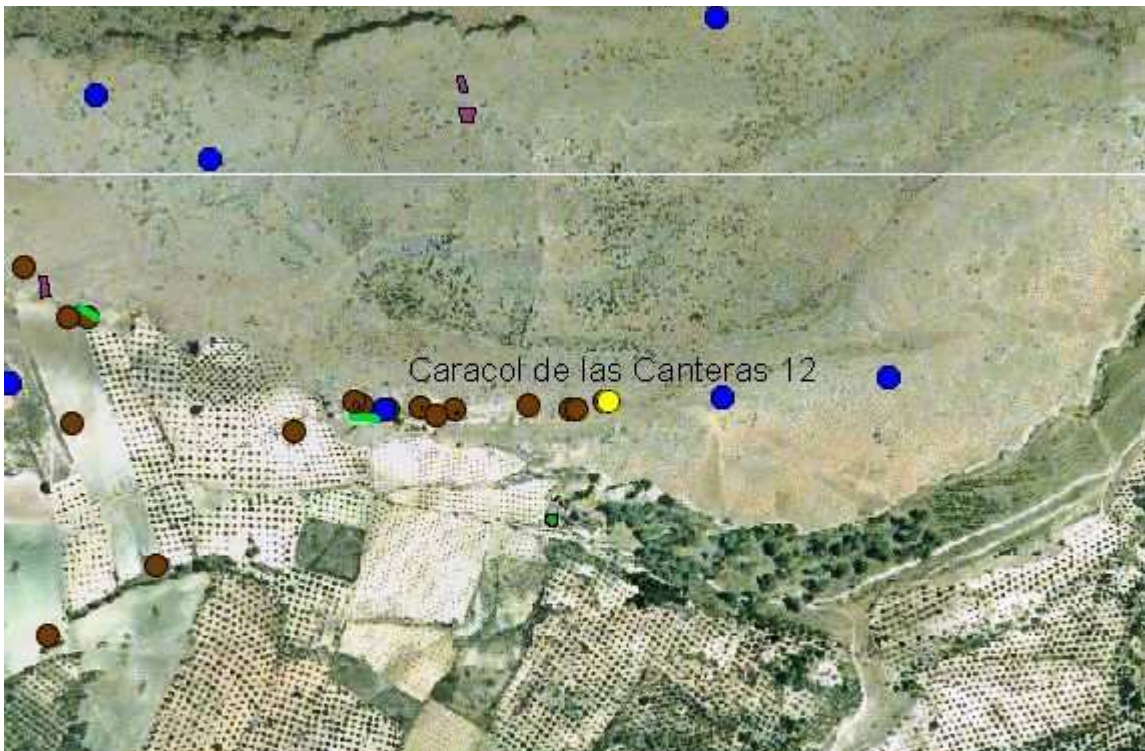

Datos: Ortofoto digital Andalucía 2002