

IDENTIFICACIÓN DE LA CONSTRUCCIÓN DE PIEDRA SECA EN JIMENA

FICHA Nº _ 38.

Tipo de construcción: caracol.

Denominación: “Chozo de Antonio Carretero”

Ubicación: Jimena.

Paraje: Los Pocicos

Mapa 1:10.000 = 948-1-1

Coordenadas:

X: 0457450 Y: 4187172

Altitud: 987m

Refer. catastral: Pol. 1 parc. 151



Propiedad: privada

Uso: refugio.

Uso actual: ninguno.

Conservación: se mantiene en pie aunque su derrumbe es inminente. Parte del muro exterior en su lado Este, junto a la entrada, ya se ha desplomado lo que producirá el inevitable derrumbe del conjunto.

Medidas interior:

Forma: circular

Diámetro: 2,40m.

Altura: 2,10m máximo, desde el suelo a la cúspide.

Medidas entrada:

Ancho: 0'40m **Alto:** 0'85m **Grosor del muro:** 0'65m

Medidas albarrada:

Largo: 8'60m **Alto:** 1'10m

Acceso: desde la localidad de Jimena por el camino del Pinar de Cánava y posteriormente por el camino de las Pilas hasta esta parcela.

Materiales: construido con mampuestos calizos recogidos en el entorno.

Descripción: caracol construido en mitad de una parcela de cultivo de olivar, con la finalidad de servir de refugio agrícola.

Esta construcción de forma troncocónica es realizada exclusivamente con piedra seca, se realiza sobre una base circular en la que construye un muro de piedra de forma más o menos vertical, dejando una pequeña entrada y de una altura similar a esta, desde esta altura la piedra empieza a montarse formando círculos concéntricos alrededor de la base de forma que cada capa va cerrando un poco el círculo hasta culminar con una sola piedra.

La estructura exterior se halla parcialmente enterrada en el terreno en su lado Oeste, ya que se sitúa en una zona de pendiente. La entrada se dispone en su lado Este.

Tiene una pequeña albarrada de nivelación frente a la entrada.

Entorno: olivar, monte bajo mediterráneo. Muy cercano se halla el Monumento Natural Pinar de Cánava y el paraje “Cañada de las Canteras”.

Elementos anexos: albarrada de nivelación frente a la entrada.

Protección existente: se encuentra en terrenos incluidos en el Parque Natural Sierra Mágina.

Citas históricas: se desconocen.

FOTOS



Vista del caracol de Antonio Carretero

PLANO 1:10.000

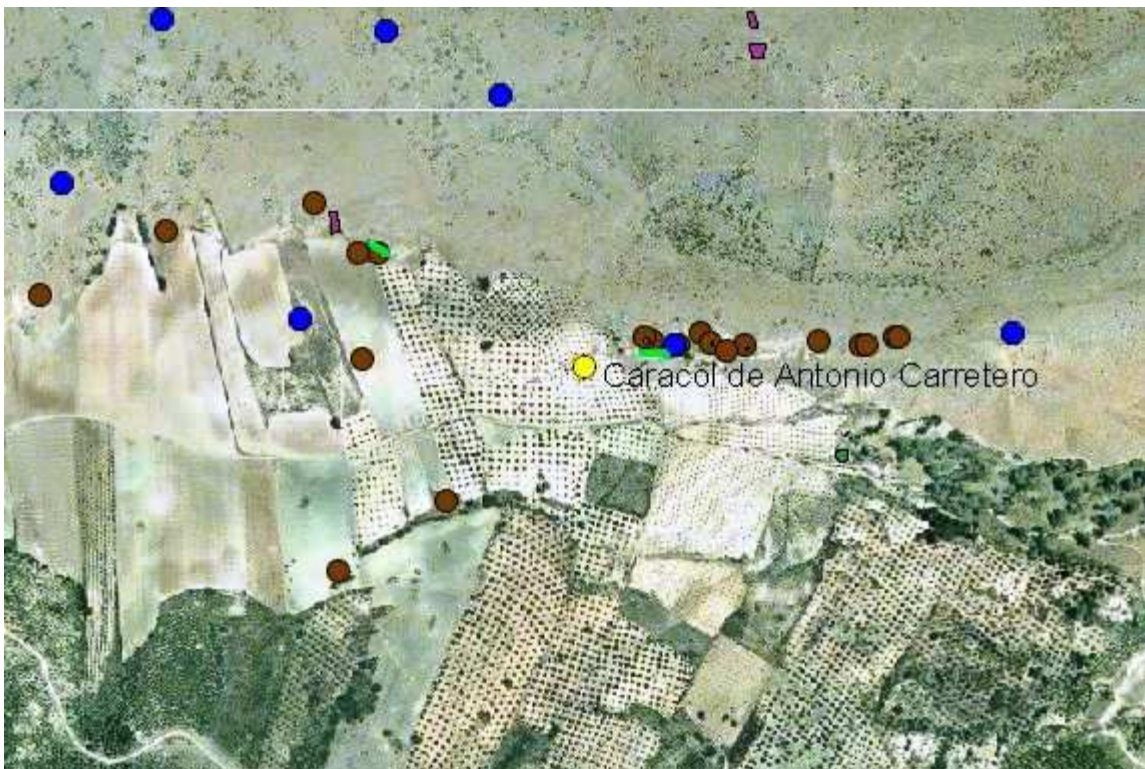

Datos: Ortofoto digital Andalucía 2002