

# IDENTIFICACIÓN DE LA CONSTRUCCIÓN DE PIEDRA SECA EN JIMENA

## FICHA Nº \_ 39.

**Tipo de construcción:** caracol.

**Denominación:** “Chozo de Manuel Cayetano”

**Ubicación:** Jimena.

**Paraje:** Los Pocicos

**Mapa 1:10.000** = 948-1-1

**Coordenadas:**

X: 0457263      Y: 4186999

**Altitud:** 1003m

**Refer. catastral:** Pol. 3 parc. 66



**Propiedad:** privada

**Uso:** refugio.

**Uso actual:** ninguno.

**Conservación:** se mantiene en pie aunque muestra síntomas evidentes de derrumbe a ambos lados de la entrada.

**Medidas interior:**

**Forma:** circular

**Diámetro:** 2,20m.

**Altura:** 1,60m máximo, desde el suelo a la cúspide.

**Medidas entrada:**

**Ancho:** 0'50m    **Alto:** 0'85m    **Grosor del muro:** 0'95m

**Acceso:** desde la localidad de Jimena por el camino del Pinar de Cánava y posteriormente por el camino de las Pilas hasta esta parcela.

**Materiales:** construido con mampuestos calizos recogidos en el entorno.

**Descripción:** caracol construido en parte más alta de una parcela de cultivo de cereal, actualmente en erial.

Esta construcción de forma troncocónica es realizada exclusivamente con piedra seca, se realiza sobre una base circular en la que construye un muro de piedra de forma más o menos vertical, dejando una pequeña entrada y de una altura similar a esta, desde esta altura la piedra empieza a montarse formando círculos concéntricos alrededor de la base de forma que cada capa va cerrando un poco el círculo hasta culminar con una sola piedra.

La estructura exterior se halla totalmente elevada sobre el terreno.

La entrada se encuentra orientada al Norte.

**Entorno:** antiguos terrenos de cultivo de cereal y olivar. Muy cercano se halla el Monumento Natural Pinar de Cánava y el paraje “Cañada de las Canteras”.

**Elementos anexos:** no existen.

**Protección existente:** se encuentra en terrenos incluidos en el Parque Natural Sierra Mágina.

**Citas históricas:** se desconocen.

## FOTOS



Vista del caracol de Manuel Cayetano

## PLANO 1:10.000

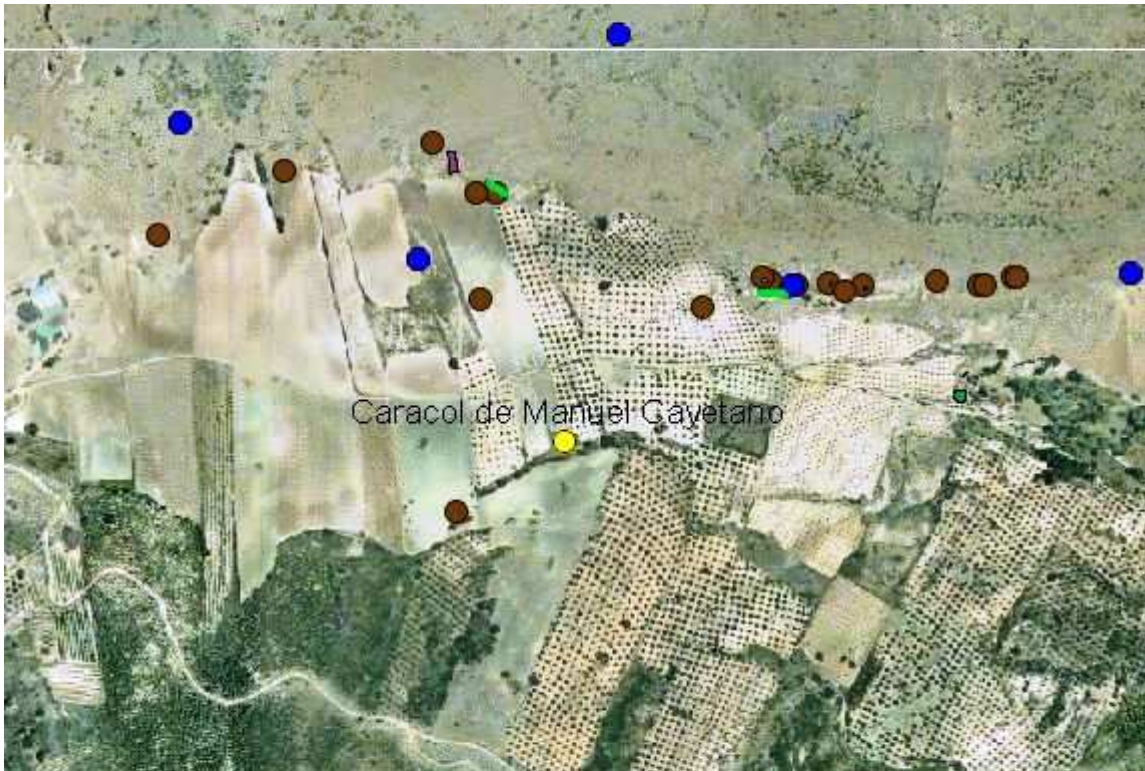

Datos: Ortofoto digital Andalucía 2002