

IDENTIFICACIÓN DE LA CONSTRUCCIÓN DE PIEDRA SECA EN JIMENA

FICHA Nº _ 41.

Tipo de construcción: caracol.

Denominación: “Chozo de Corral Blanco”

Ubicación: Jimena.

Paraje: Cañada de la Sierra

Mapa 1:10.000 = 948-1-1

Coordenadas:

X: 0457154 Y: 4187187

Altitud: 1019m

Refer. catastral: Pol. 1 parc. 130

Propiedad: privada

Uso: refugio.

Uso actual: ninguno.

Conservación: en ruinas.



Medidas interior:

Forma: ligeramente ovoide.

Diámetro: 2,20m. en dirección Norte-Sur 2,80m en dirección Este-Oeste

Altura: desconocida.

Grosor del muro: 0'90m.

Medidas entrada:

Ancho: 0'60m **Alto:** 1'00m **Grosor del muro:** 0'70m

Acceso: desde la localidad de Jimena por el camino del Pinar de Cánava, continuando por el camino de las Pilas y posteriormente por el camino de Corral Blanco hasta esta parcela.

Materiales: construido con mampuestos calizos recogidos en el entorno.

Descripción: caracol de forma ovoide construido en medio de una parcela de cultivo antaño de cereal, con la finalidad de servir de refugio a los labradores.

Se encuentra en estado ruinoso con la bóveda totalmente hundida, la estructura exterior se hallaba elevada sobre el terreno y contaba con una entrada orientada al Sur

Entorno: antiguos terrenos de cultivo de cereal.

Elementos anexos: no existen.

Protección existente: se encuentra en terrenos incluidos en el Parque Natural Sierra Mágina.

Citas históricas: se desconocen.

FOTOS



Vistas de los restos del caracol de Corral Blanco

PLANO 1:10.000

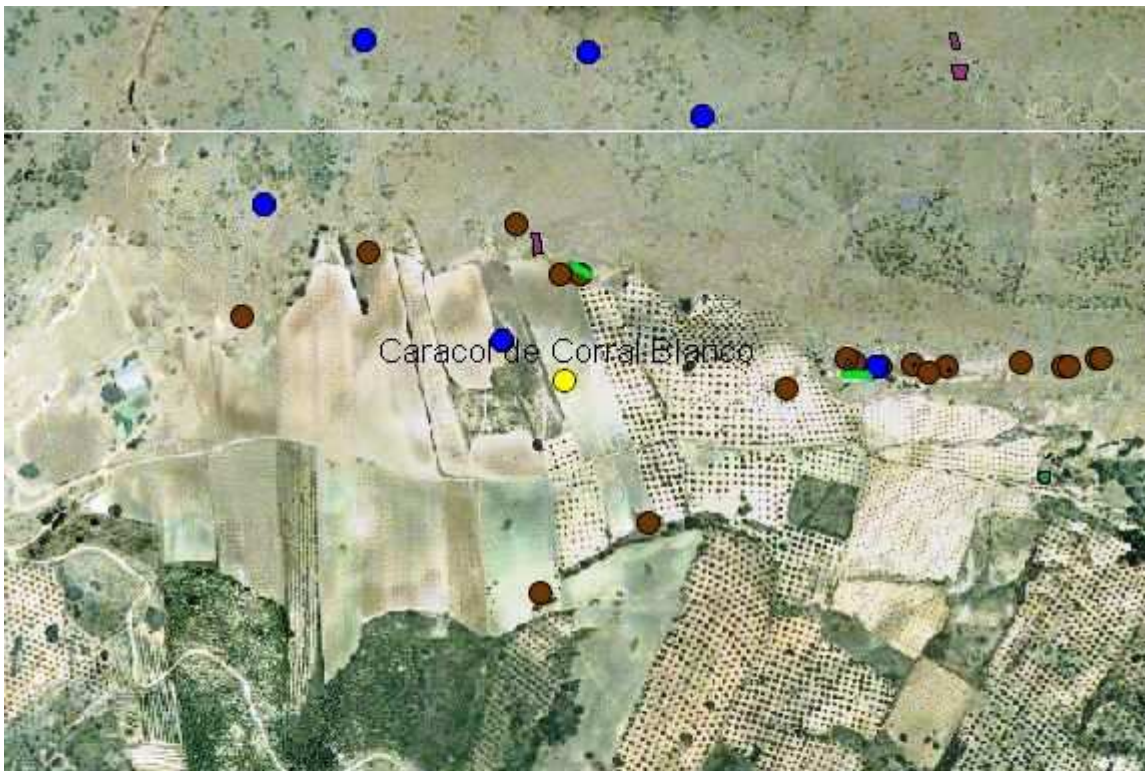

Datos: Ortofoto digital Andalucía 2002