

IDENTIFICACIÓN DE LA CONSTRUCCIÓN DE PIEDRA SECA EN JIMENA

FICHA Nº _ 42.

Tipo de construcción: caracol.

Denominación: “Chozo del Llano de Corral Blanco nº 1”

Ubicación: Jimena.

Paraje: Cañada de las Canteras

Mapa 1:10.000 = 948-1-1

Coordenadas:

X: 0457174 Y: 4187325

Altitud: 1019m

Refer. catastral: Pol. 1 parc. 278

Propiedad: privada

Uso: refugio de canteros.

Uso actual: sin uso.

Conservación: semiderruido.



Medidas interior:

Forma: ligeramente ovoide

Diámetro: 2,20 en dirección Norte Sur; 2,60m en dirección Este Oeste.

Altura: 2,40m aproximadamente, desde el suelo a la cúspide.

Medidas entrada:

Ancho: 0'45m **Alto:** 1'40m **Grosor del muro:** 1'40m

Acceso: desde la localidad de Jimena por el camino del Pinar de Cánava, continuando por el camino de las Pilas y posteriormente por el camino de Corral Blanco hasta esta parcela.

Materiales: construido con mampuestos calizos procedentes de la actividad de las canteras.

Descripción: caracol construido sobre una cantera donde se extraían piedras de molino con la finalidad de servir de refugio a los picapedreros. Actualmente se encuentra parcialmente derruido, con la parte más alta de la bóveda caída, aunque se mantiene en pie debido a la solidez de sus muros, con 1'40m son los más gruesos que hemos hallado en este tipo de construcciones. Dispone de una entrada orientada al Norte, que tiene la peculiaridad de estar algo más alta que el piso del chozo por lo que dispone de unos escalones de bajada.

Estas chozas difieren de las construidas en terrenos de cultivo ya que aunque en principio se construyen de forma similar posteriormente las ubicadas en las canteras eran totalmente rodeadas e incluso tapadas con la piedra resultante de la propia actividad de la cantera, por lo que no se aprecia la estructura exterior.

Entorno: canteras para la elaboración de piedras de molino, monte bajo mediterráneo.

Elementos anexos: canteras de piedras de molino. Junto al caracol se halla una albarrada formando un pasillo entre este y la cantera (ficha 43). En las inmediaciones se encuentran otras construcciones similares y numerosas albarradas.

Protección existente: se encuentra dentro del Parque Natural Sierra Mágina.

Citas históricas: se desconocen.

FOTOS



Entrada del caracol n°1 de las Canteras del Llano de Corral Blanco



Vista de la entrada desde el interior

PLANO 1:10.000

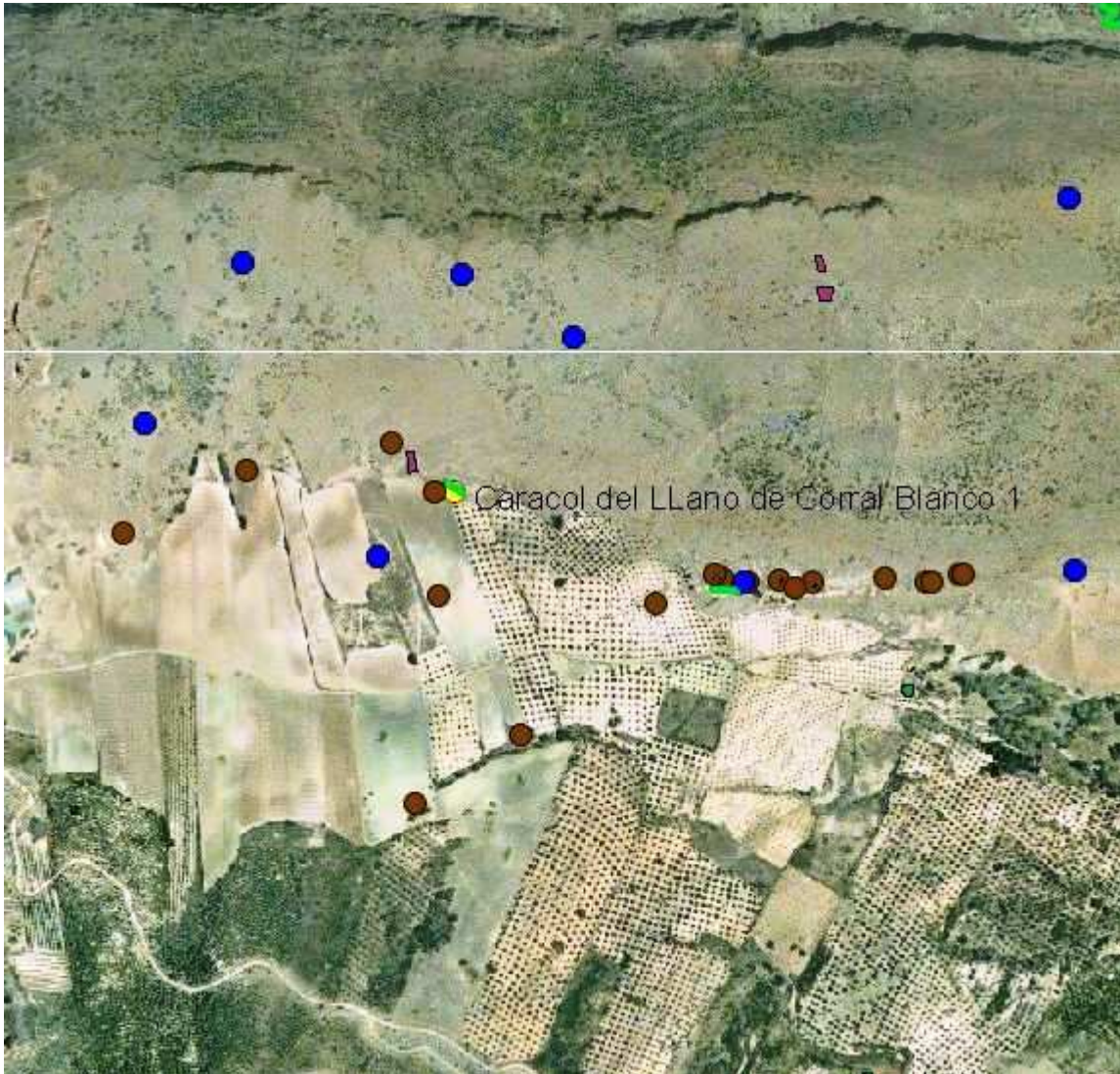

Datos: Ortofoto digital Andalucía 2002