

IDENTIFICACIÓN DE LA CONSTRUCCIÓN DE PIEDRA SECA EN JIMENA

FICHA Nº _ 62.

Tipo de construcción: caracol.

Denominación: “Chozo de Poyatos”

Ubicación: Jimena.

Paraje: Los Picones

Mapa 1:10.000 = 948-1-1

Coordenadas:

X: 0456727 Y: 4187271

Altitud: 1009m

Refer. catastral: Pol. 1 parc. 140

Propiedad: particular

Uso: ganadero y agrícola.

Uso actual: sin uso.

Conservación: Empieza a deteriorarse.

Medidas interior:

Forma de la base: circular.

Diámetro interior: 1,90m.

Altura máxima interior: 1,90m. desde el suelo a la cúspide de la falsa bóveda.

Perímetro exterior: 15,20m.

Medidas entrada:

Ancho: 0'60m **Alto:** 1'20m **Grosor del muro:** 1'20m

Acceso: desde la localidad de Jimena por la carretera a Mancha Real, posteriormente por el carril de las Pilas hasta las naves de ganado de Viloreto, desde aquí se divisa el caracol en dirección Sureste a unos 140m.

Materiales: construido con mampuestos calizos recogidos del entorno en la zona cultivada.

Descripción: caracol de pequeño tamaño, construido en la cabecera de una parcela de cultivo (antiguamente con cultivo de cereal) y lindando con el monte del Lanchar, con la finalidad de servir de refugio al agricultor que a su vez desde su interior vigilaba que el ganado no entrase en el cultivo. Dispone de una entrada orientada al Sur, desde la que se divide toda la parcela. La mayor parte de la construcción se halla rodeada por un majano de piedra resultante de la paulatina retirada de este material de la parcela de cultivo.

Entorno: parcela de cultivo de viñas y monte bajo de encinar.

Elementos anexos: el majano descrito anteriormente.

Protección existente: se encuentra dentro del Parque Natural Sierra Mágina.

Citas históricas: se desconocen.



FOTOS



Vista general del Caracol de Poyatos



Vistas de la entrada y la estructura de la cubierta del caracol.



PLANO 1:10.000

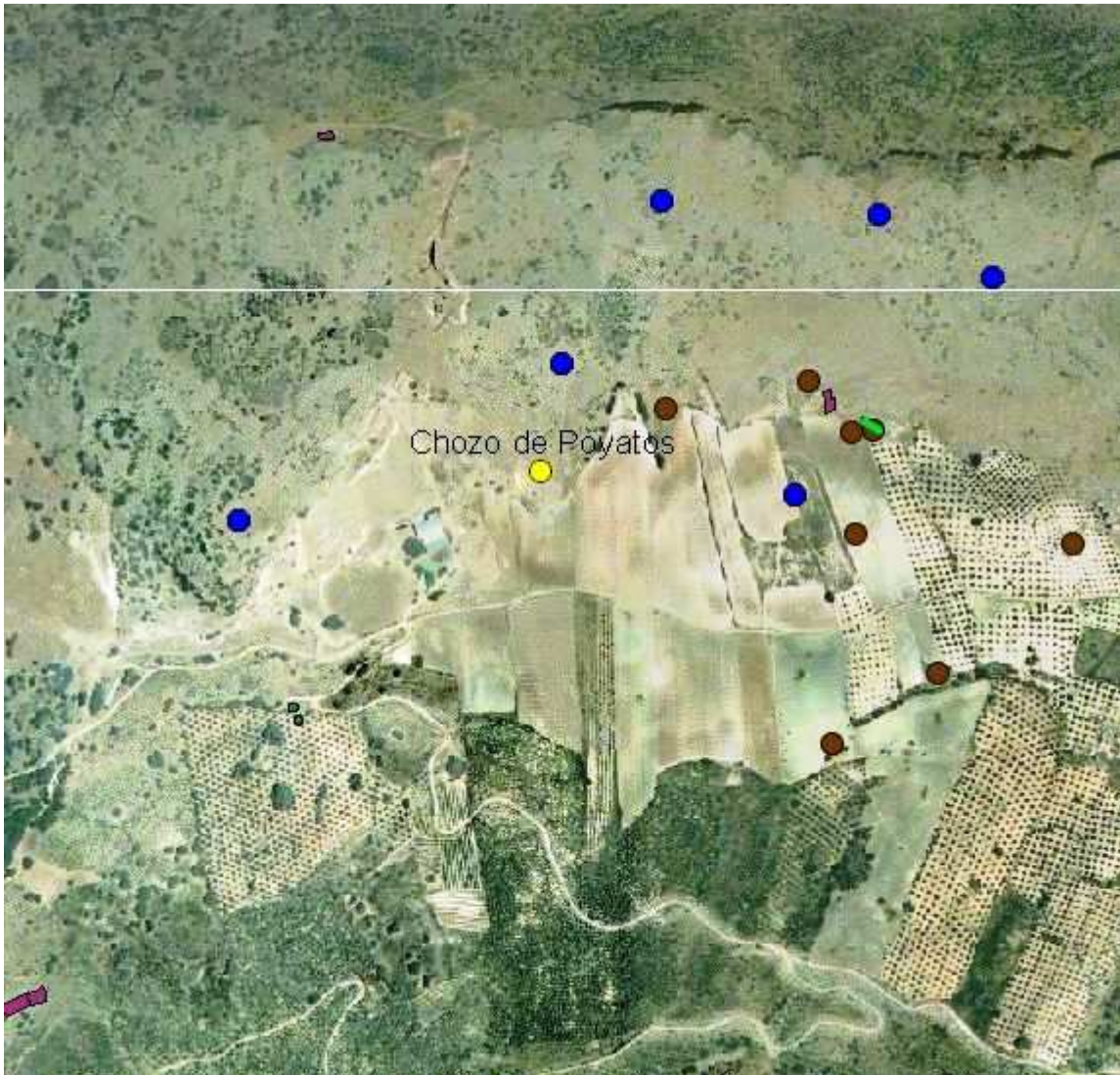

Datos mapa: Ortofoto digital de Andalucía 2002