

## IDENTIFICACIÓN DE LA CONSTRUCCIÓN DE PIEDRA SECA EN JIMENA

FICHA Nº \_ 72.

**Tipo de construcción:** caracol.

**Denominación:** “Chozo del Hoyo Majano”

**Ubicación:** Jimena.

**Paraje:** Hoyo Majano

**Mapa 1:10.000** = 948-1-1

**Coordenadas:**

X: 0457927      Y: 4186197

**Altitud:** 1033m

**Refer. catastral:** Pol. 3 parc. 36

**Propiedad:** privado

**Uso:** refugio de labradores.

**Uso actual:** sin uso.

**Conservación:** Bien conservado.

**Medidas interior:**

**Forma de la base:** circular.

**Diámetro interior:** 2,40m;      **Perímetro exterior:** 12,50m.

**Altura máxima interior:** 2,40m, desde el suelo a la cúspide de la falsa bóveda.

**Medidas entrada:**

**Ancho:** 0,60m    **Alto:** 1,20m    **Grosor del muro:** 0,80m

**Medidas patín exterior:**

**Ancho:** 6,00m    **Longitud:** 8'40m      **Altura albarrada nivelación:** 0'80m

**Acceso:** desde la localidad de Jimena por la carretera a Mancha Real, posteriormente por el carril de las Pilas hasta las naves de ganado de Viloreto, desde aquí por el carril que parte al Sur hacia el paraje de Barrero, continuando por este mismo carril si tomar ninguno de los 2 que parten a la derecha posteriormente por otro carril que parte a la izquierda y que se interna en una zona de cultivo de olivar denominada Hoyo Majano, esta construcción se halla muy próxima a este carril.

**Materiales:** construido con mampuestos calizos recogidos del entorno.

**Descripción:** caracol de mediano tamaño, construido sobre una parcela de cultivo de cereal, recientemente transformada en cultivo de olivar. Dispone de una entrada orientada al Oeste, y era utilizado como refugio de labradores.

Cuenta además con un patín que ocupa todo el frontal del chozo y de una albarrada a ambos lados de la entrada, realizada para apilar piedra, recogida del cultivo, junto al chozo.

**Entorno:** Actualmente cultivo de olivar.

**Protección existente:** se encuentra dentro del Parque Natural Sierra Mágina.

**Citas históricas:** se desconocen.



## FOTOS



Vista general del Chozo de Hoyo Majano



Vista frontal del Chozo de Hoyo Majano

**PLANO 1:10.000**

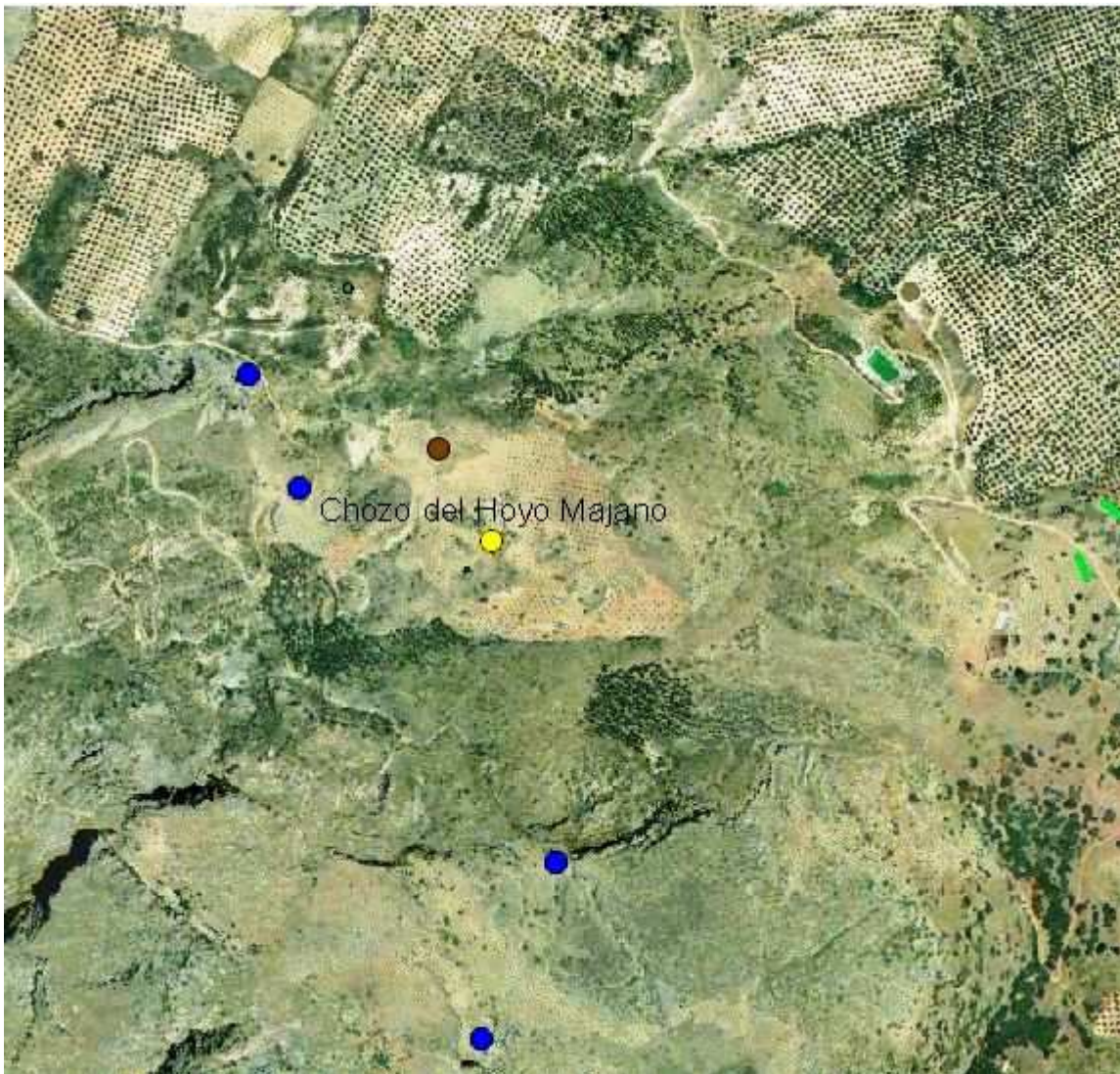

Datos mapa: Ortofoto digital de Andalucía 2002