

IDENTIFICACIÓN DE LA CONSTRUCCIÓN DE PIEDRA SECA EN JIMENA

FICHA Nº _ 84.

Tipo de construcción: caracol.

Denominación: “Chozo de la Higuera Parranchan”

Ubicación: Jimena.

Paraje: El Monte

Mapa 1:10.000 = 927-1-4

Coordenadas:

X: 0457103 Y: 4188103

Altitud: 793m

Refer. catastral: Pol. 1 parc. 101

Propiedad: privada

Uso: agrícola y ganadero.

Uso actual: sin uso.

Conservación: Semiderruido el recubrimiento exterior.

Medidas interior:

Forma de la base: circular. **Diámetro interior:** 2,80m

Altura máxima interior: 2,60m, desde el suelo a la cúspide de la falsa bóveda.

Medidas entrada:

Ancho: 0,45m **Alto:** 1,20m **Grosor del muro:** 1,10m

Acceso: desde la localidad de Jimena por el carril del Monte, que parte desde la carretera a Mancha Real, desde la misma localidad, a unos 140m parte otro carril a la izquierda en dirección Sur, por el que proseguimos dejando dos desvíos a la derecha para tomar el tercero en esta dirección hasta su finalización, proseguiremos por la linde de una parcela cercada unos 115m hasta una gran higuera que da nombre a esta construcción que se halla bajo la misma.

Materiales: construido con mampuestos calizos recogidos del entorno.

Descripción: caracol de gran tamaño, construido junto a parcelas de cultivo de olivar y próximas al monte del Lanchar, dispone de una entrada orientada al Norte. Actualmente se encuentra algo deteriorada la estructura exterior, especialmente al lado Este de la entrada (como se observa en la foto), sin embargo el interior se encuentra en perfectas condiciones, principalmente debido al extraordinario grosor de la construcción.

Era utilizado como refugio de labradores que a la vez tenían algún ganado que pastaba en este monte.

Entorno: Actualmente cultivo de olivar y monte bajo.

Elementos anexos: no existen

Protección existente: ninguna.

Citas históricas: se desconocen.

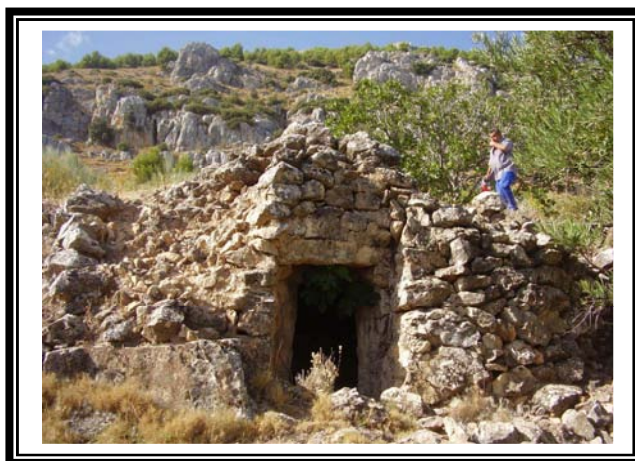

FOTOS



Vistas del Chozo de la Higuera Parranchán



PLANO 1:10.000

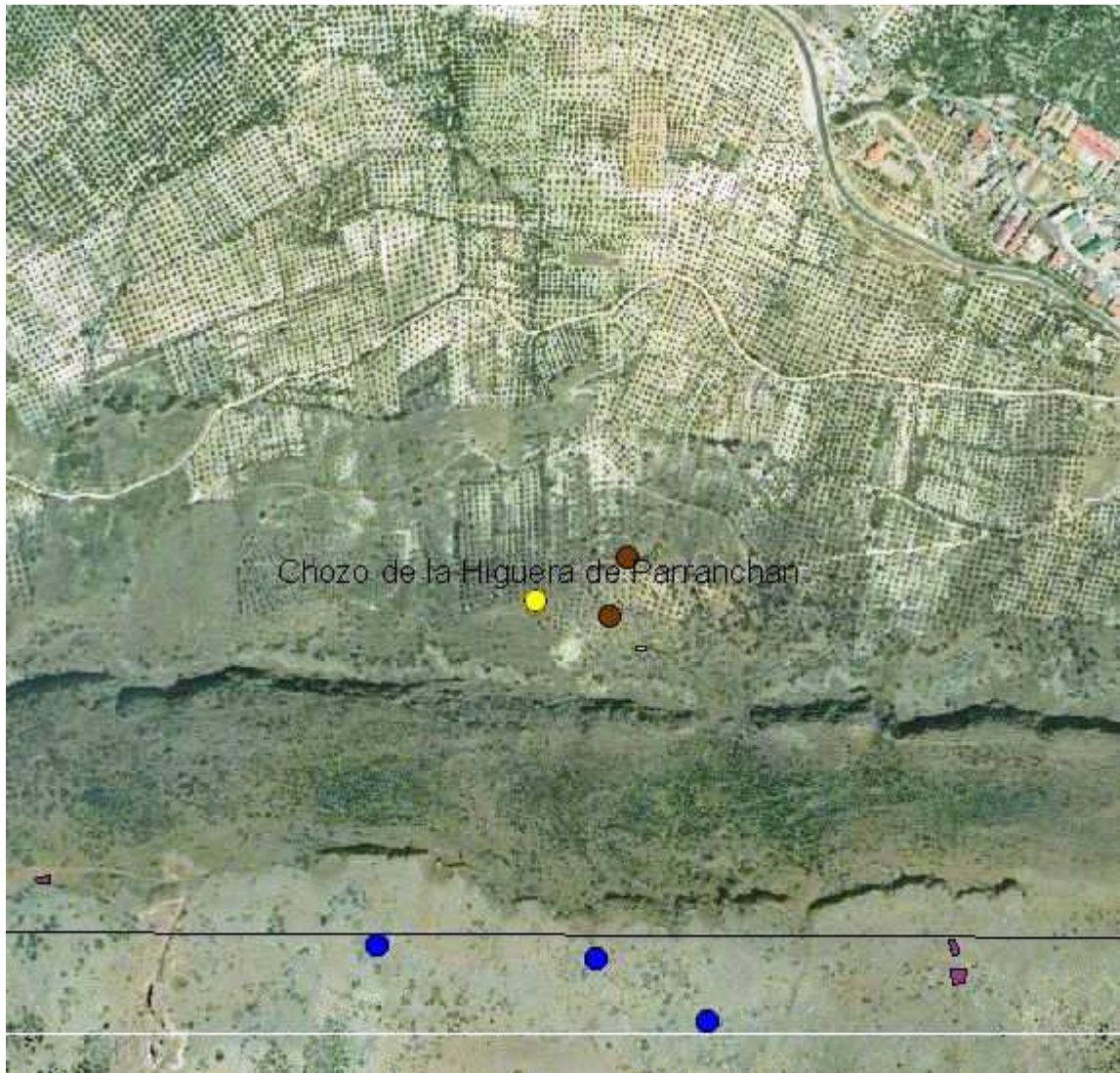

Datos mapa: Ortofoto digital de Andalucía 2002