

IDENTIFICACIÓN DE LA CONSTRUCCIÓN DE PIEDRA SECA EN JIMENA

FICHA N° _ 4.

Tipo de construcción: acequia.

Denominación: "Acequia de Riego de las Piedras del Pomar".

Ubicación: Jimena.

Paraje: Cerro del Castillejo

Mapa 1:10.000 = 948-1-1

Coordenadas inicio:

X: 0459034 Y: 4186456

Coordenadas finales:

X: 0459103 Y: 4186473

Altitud: 797m.

Refer. catastral: Pol. 4 parc. 30



Propiedad: privada

Uso: agrícola.

Uso actual: sin uso.

Conservación: abandonada y parcialmente destruida.

Medidas:

Longitud del tramo conservado: 69m **Altura máxima sobre el nivel del suelo:** 1,30m

Ancho en la base: 3,00m

Ancho en la cúspide (canal de riego): 0,50m

Acceso: desde la carretera de Jimena a Albánchez, por el camino de las Piedras del Pomar.

Materiales: construido con mampuestos calizos recogidos del entorno.

Descripción: acequia de riego elevada, construida para sortear una pequeña depresión del terreno, realizada con piedra y cubierta de tierra. Está formada por un muro de piedra levantado a la altura necesaria y relleno con tierra arcillosa para darle consistencia y evitar la filtración del agua, en el centro se practica el cauce de la acequia que se refuerza con piedra en los bordes. Tiene un recorrido elevado sobre el terreno de unos 69m de longitud encontrándose destruido el resto, en total originariamente tendría unos 90m, también ha desaparecido el resto de la conducción.

Entorno: recorre una parcela de olivar. Donde se ha detectado la presencia de un asentamiento árabe.

Elementos anexos: se hallan próxima a un caracol (ficha n° 3).

Protección existente: Ninguna.

Citas históricas: documentación relativa a un asentamiento árabe. En la zona se hallan multitud de restos de cerámica.

FOTOS





PLANO UBICACIÓN 1:10.000

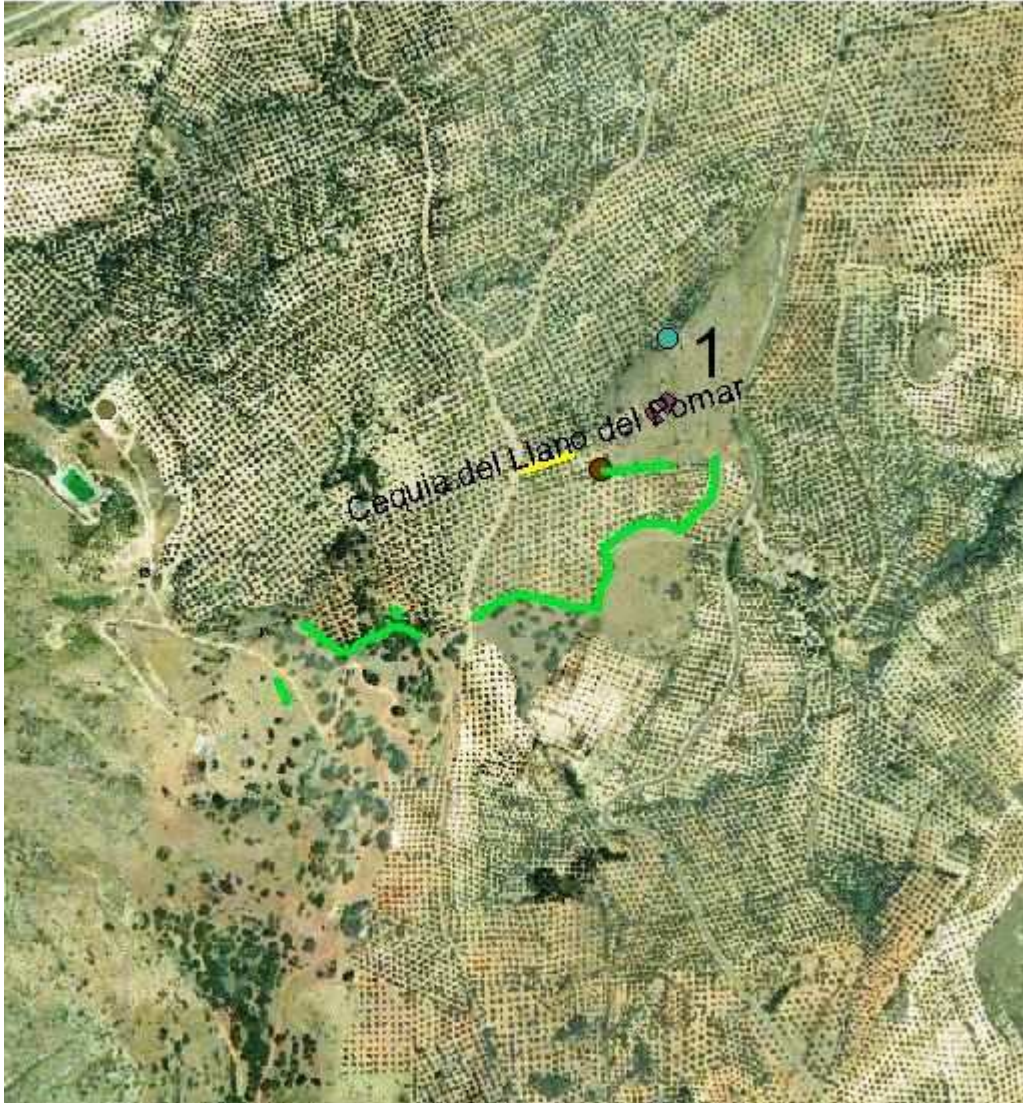

Mapa: Ortofoto Digital de Andalucía 2002