

IDENTIFICACIÓN DE LA CONSTRUCCIÓN DE PIEDRA SECA EN JIMENA

FICHA Nº _ 16.

Tipo de construcción: cuadra.

Denominación: "Cuadra de la choza nº1 de la Cañada de las Canteras".

Ubicación: Jimena.

Paraje: Cañada de las Canteras

Mapa 1:10.000 = 948-1-1

Coordenadas:

X: 0457523 Y: 4187215

Altura: 991m.

Refer. catastral: Pol. 1 parc. 269

Propiedad: pública (Junta de Andalucía)

Uso: ganadero.

Uso actual: turístico.

Medidas:

Pared Norte: 1,40m, coincide con la entrada al caracol.

Pared Sur: 4,30m

Pared Este: 3,00m, en esta pared se sitúa la entrada

Pared Oeste: 4,40m.

Altura: 1,60m, altura máxima

Grosor: 0,80m.

Forma: cuadrilátero irregular.



Acceso: desde la localidad de Jimena por el camino del Pinar de Cánava y posteriormente por el que accede a la Cañada de las Canteras (este camino se halla indicado).

Materiales: construido con mampuestos calizos procedentes de la actividad de las canteras.

Descripción: construcción de piedra realizada para guardar el ganado equino que se utilizaba en las labores de la cantera se encuentra construida delante de la entrada de un caracol, la entrada al corral se realiza en el lado Este aunque no existe ninguna entrada expresamente construida sino que la tapia en este lugar es rebaja bastante para permitir la entrada del ganado.

Entorno: canteras para la elaboración de piedras de molino, monte bajo mediterráneo. Muy cercano se halla el Monumento Natural Pinar de Cánava.

Elementos anexos: en la entrada de ese caracol se halla un pequeño corral de ganado (ficha 16). En las inmediaciones se encuentran otras construcciones similares y numerosas albaradas.

Protección existente: se encuentra dentro de la vía pecuaria denominada "Cordel de las Pilas".

Citas históricas: se desconocen.

FOTOS



Corral del caracol nº1 de la Cañada de las Canteras

PLANOS 1:10.000

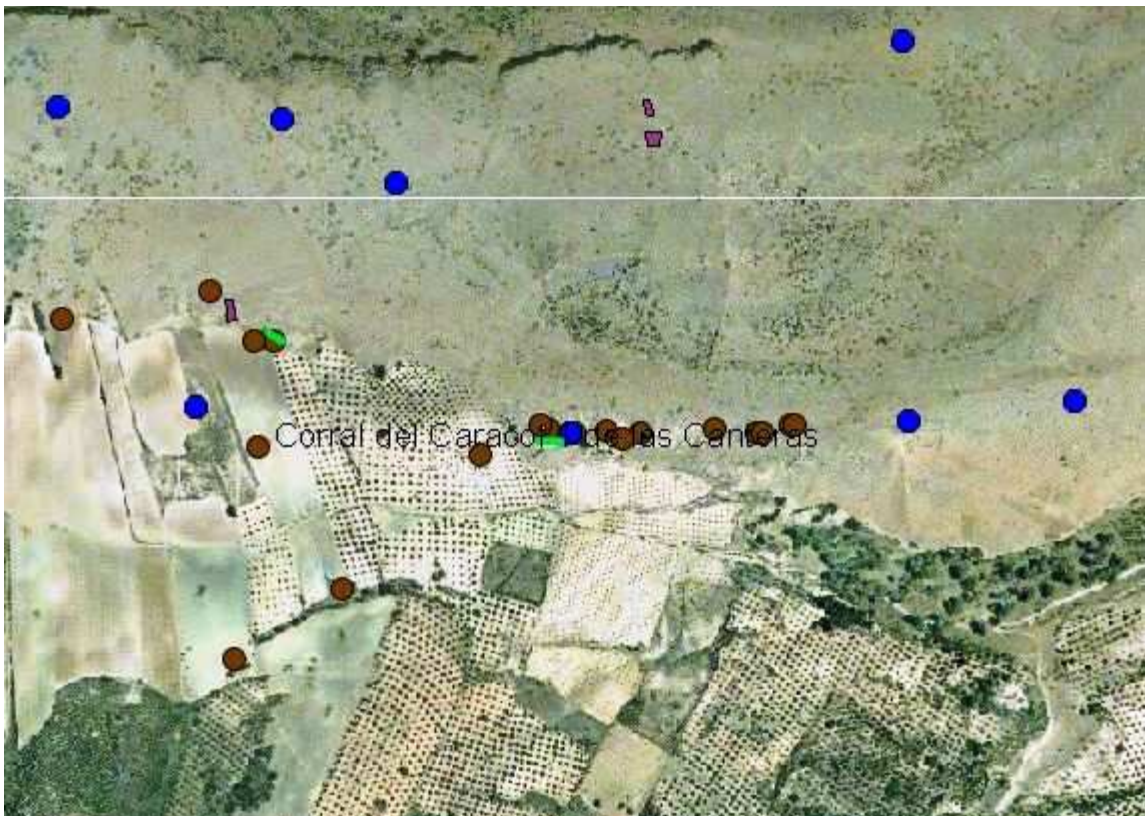

Datos plano: Ortofoto digital de Andalucía 2002