

IDENTIFICACIÓN DE LA CONSTRUCCIÓN DE PIEDRA SECA EN JIMENA

FICHA Nº _ 20.

Tipo de construcción: cuadra.

Denominación: "Cuadra de la Cañada de las Canteras nº 2".

Ubicación: Jimena.

Paraje: Cañada de las Canteras

Mapa 1:10.000 = 948-1-1

Coordenadas:

X: 0457594 Y: 4187227

Altura: 979m.

Refer. catastral: Pol. 1 parc. 269

Propiedad: pública (Junta de Andalucía)

Uso: ganadero.

Uso actual: turístico.

Medidas:

Pared Norte: 1,30m.

Pared Sur: 3,30m formada por la entrada y 2 grandes piedras que sirven de pared.

Pared Este: 3,30m.

Pared Oeste: 2,20m, formada por unas grandes piedras.

Acceso: desde la localidad de Jimena por el camino del Pinar de Cánava y posteriormente por el que accede a la Cañada de las Canteras (este camino se halla indicado).

Materiales: construido con mampuestos calizos procedentes de la actividad de las canteras.

Descripción: construcción de piedra realizada para guardar el ganado equino que se utilizaba en las labores de la cantera. Construida aprovechando unas grandes piedras posiblemente dejadas al descubierto por la propia actividad de la cantera. disponía de una entrada orientada al Sur.

Entorno: canteras para la elaboración de piedras de molino, monte bajo mediterráneo. Muy cercano se halla el Monumento Natural Pinar de Cánava.

Elementos anexos: otras construcciones ligadas a la explotación de las canteras, albarradas, chozas y otros corrales.

Protección existente: se encuentra dentro de la vía pecuaria denominada "Cordel de las Pilas".

Citas históricas: se desconocen.



FOTOS



Corral de la Cañada de las Canteras nº2

PLANOS 1:10.000

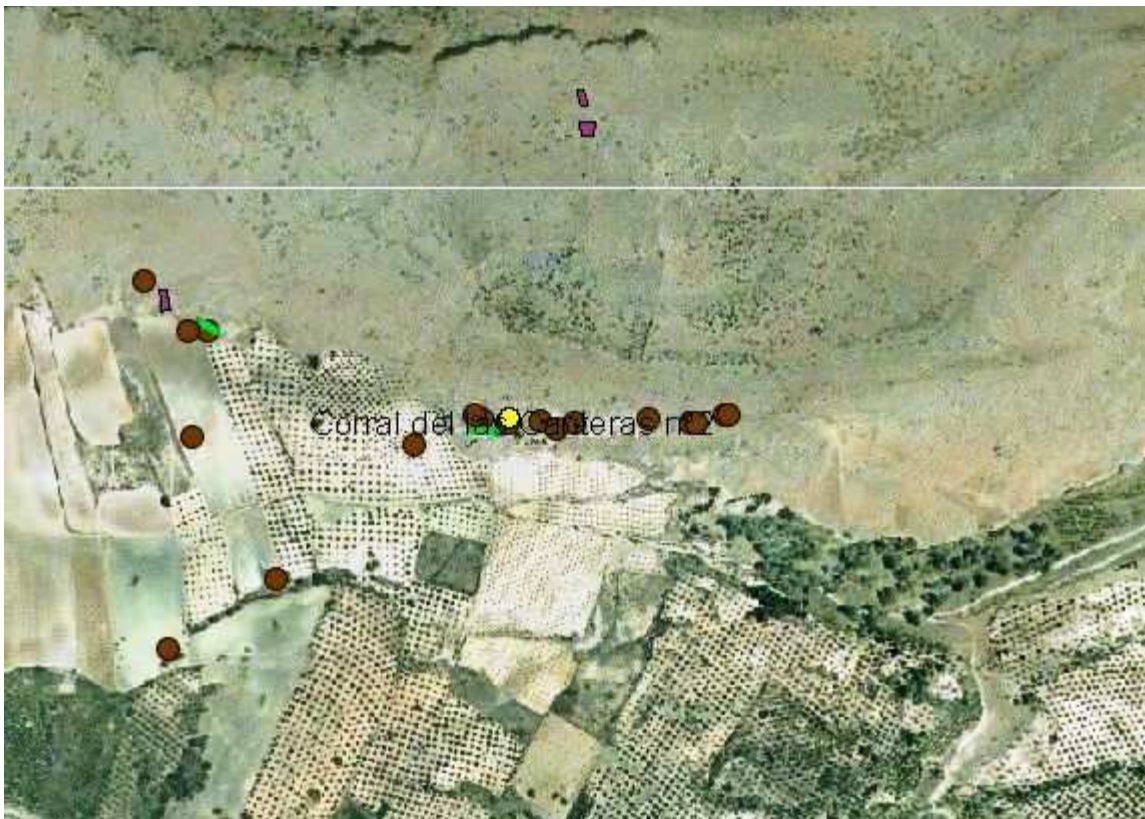

Datos plano: Ortofoto digital de Andalucía 2002