

# IDENTIFICACIÓN DE LA CONSTRUCCIÓN DE PIEDRA SECA EN JIMENA

## FICHA Nº \_ 50.

**Tipo de construcción:** rancho.

**Denominación:** “Rancho del Cerrillo de Marilópez”

**Ubicación:** Jimena.

**Paraje:** Corral Blanco

**Mapa 1:10.000** = 948-1-1

**Coordenadas:**

X: 0457065      Y: 4187363

**Altitud:** 1031m

**Refer. catastral:** Pol. 1 parc. 131

**Propiedad:** privada

**Uso:** refugio de pastores.

**Uso actual:** sin uso.

**Conservación:** semiderruido.

**Medidas:**

**Diámetro interior:** 1,60m en dirección Norte-Sur.    2,70 en dirección Este-Oeste

**Altura máxima:** 1,20m.      **Grosor del muro:** 0,65m.



**Acceso:** desde la localidad de Jimena por el camino del Pinar de Cánava, continuando por el camino de las Pilas y posteriormente por el camino de Corral Blanco.

**Materiales:** construido con mampuestos calizos recogidos del entorno.

**Descripción:** refugio de los pastores y que servía de cobijo contra las inclemencias del tiempo mientras se vigilaba el ganado. Construido exclusivamente con piedra sobre una base ovoide se levanta un muro formando un cerramiento y dejando un extremo abierto, en este caso orientado al Este.

**Entorno:** zonas de cultivo, en su frente monte bajo y pastizal.

**Elementos anexos:** se encuentra próximo al corral del Llano de Corral Blanco (ficha 49).

**Protección existente:** se halla en terrenos incluidos dentro del Parque Natural Sierra Mágina.

## FOTOS



Vista del rancho ubicado en el paraje del cerrillo de Marilópez

## **PLANO UBICACIÓN 1:10.000**

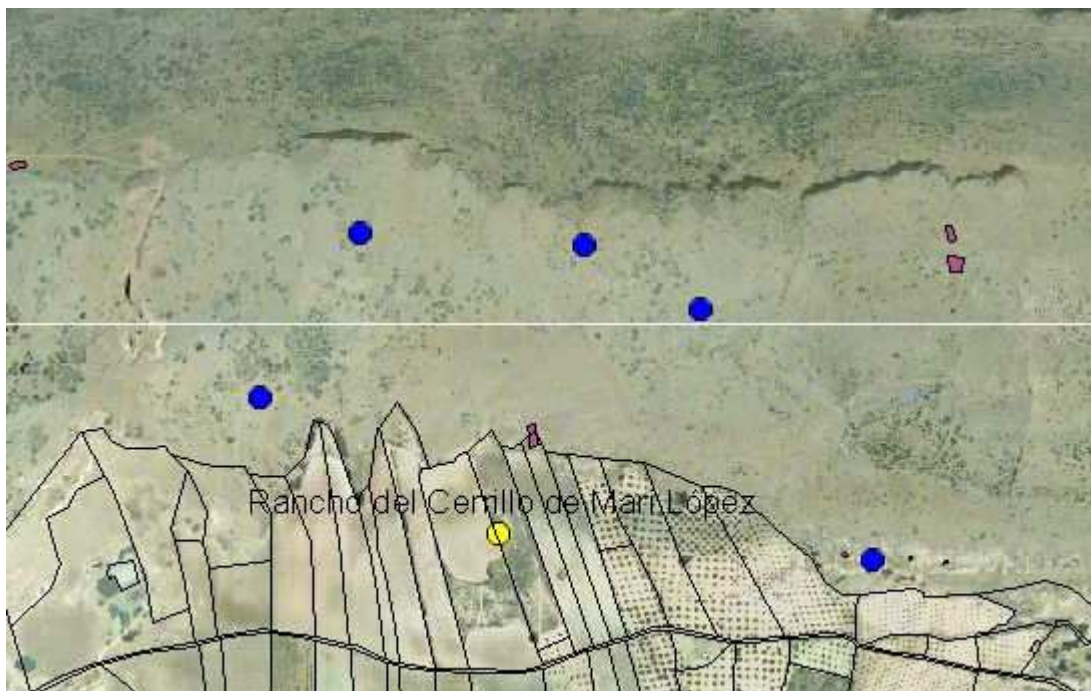

Mapa: Ortofoto Digital de Andalucía 2002