

IDENTIFICACIÓN DE LA CONSTRUCCIÓN DE PIEDRA SECA EN JIMENA

FICHA Nº _ 53.

Tipo de construcción: rancho.

Denominación: “Rancho de la Portera”

Ubicación: Jimena.

Paraje: El Hundiero (Lanchar)

Mapa 1:10.000 = 948-1-1

Coordenadas:

X: 0455986 Y: 4187641

Altitud: 956m

Refer. catastral: Pol. 1 parc. 269

Propiedad: pública (Ayuntamiento Jimena)

Uso: refugio de pastores.

Uso actual: pastoril.

Conservación: buena.

Medidas:

Diámetro interior: 1,80m en dirección Norte-Sur; 1,90m en dirección Este-Oeste.

Altura máxima: 2,00m. **Grosor del muro:** 1,30m en la base; 0,60m en la cúspide.

Acceso: desde la localidad de Jimena por la carretera de Mancha Real hasta el carril de las Pilas, por este carril hasta su desvío hacia las Pilas de Trisla. Desde este punto monte a través en dirección Norte.

Materiales: construido con mampuestos calizos recogidos del entorno.

Descripción: refugio de los pastores de excepcionales dimensiones que servía de cobijo contra las inclemencias del tiempo. Construido exclusivamente con piedra sobre una base circular se levanta un muro formando un cerramiento que se va estrechando en su parte más alta formando una especie de visera, el muro tiene un abertura de entrada de 0,45m de ancho, en este caso orientada al Este, que a su vez permite visualizar esta parte de la dehesa, donde se dejaba pastando al ganado.

Entorno: monte bajo y pastizal y cultivos de olivar.

Elementos anexos: no existen.

Protección existente: se encuentra dentro del monte público Aznaitín y Dehesa del Lanchar.



FOTOS



Vista frontal del rancho de la Portera



Vista por detrás del rancho de la Portera

PLANO UBICACIÓN 1:10.000

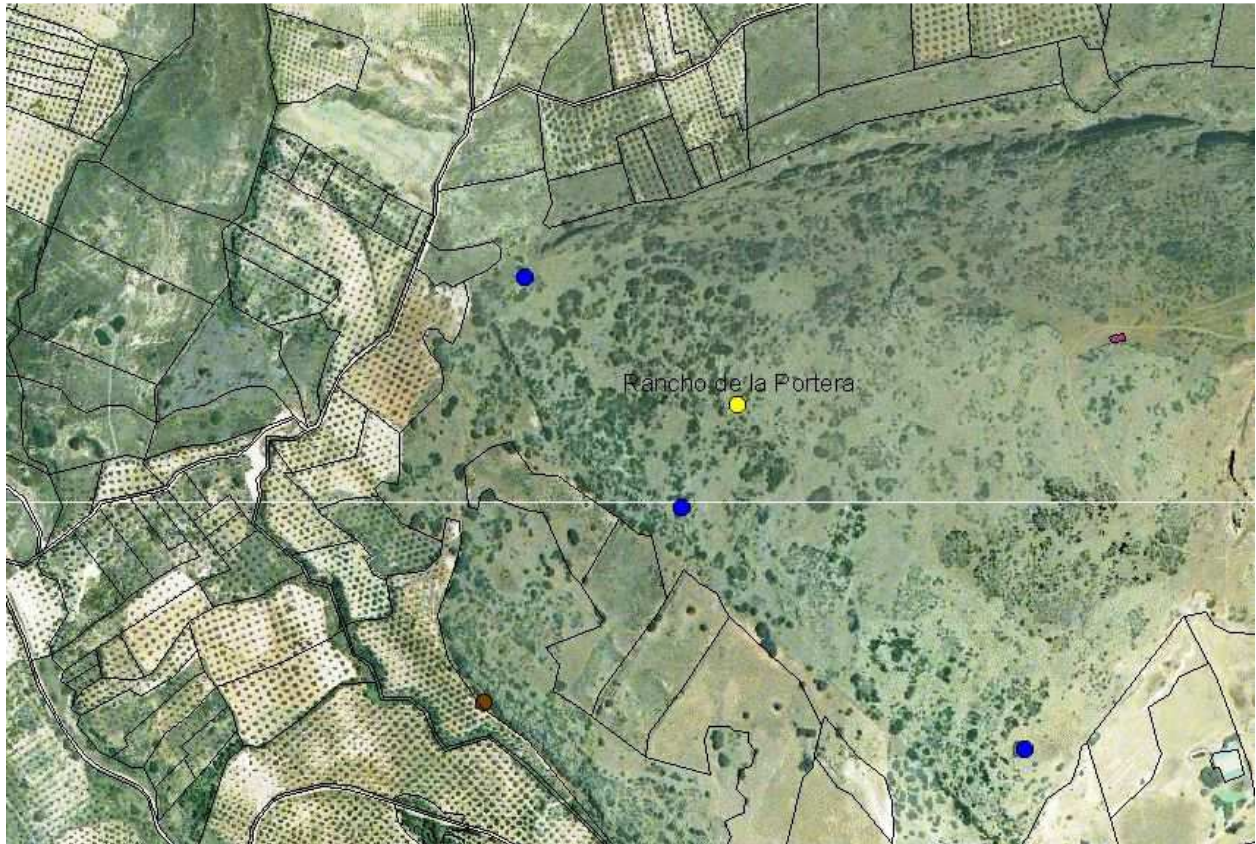

Mapa: Ortofoto Digital de Andalucía 2002