

## IDENTIFICACIÓN DE LA CONSTRUCCIÓN DE PIEDRA SECA EN JIMENA

FICHA Nº \_ 64.

**Tipo de construcción:** rancho.

**Denominación:** “Covacha de las Yedras”.

**Ubicación:** Jimena.

**Paraje:** Las Yedras

**Mapa 1:10.000** = 948-1-1

**Coordenadas:**

X: 0457599      Y: 4186413

**Altitud:** 1091m

**Refer. catastral:** Pol. 3 parc. 148

**Propiedad:** privada

**Uso:** pastoril.

**Uso actual:** ninguno.

**Conservación:** abandonada y parcialmente derruida.

**Medidas:**

**Longitud:**            1,30m dirección Este-Oeste; 3,30m. dirección Norte-Sur

**Altura máxima del muro:** 1,10m      **Ancho del muro:** 1,10m.



**Acceso:** desde la localidad de Jimena por la carretera a Mancha Real, posteriormente por el carril de las Pilas hasta las naves de ganado de Viloreto, desde aquí por el carril que parte al Sur hacia el paraje de Barrero, continuando por este mismo carril si tomar ninguno de los 2 que parten a la derecha, el corral se haya junto a los cantos de las Yedras antes de paraje denominado Hoyo Majano.

**Materiales:** construido con mampuestos calizos recogidos del entorno.

**Descripción:** Refugio construido por los pastores y que servía de cobijo contra las inclemencias del tiempo. Aprovechando una gran piedra, ubicada al Norte, que sirve de pared y cubierta se construye esta pequeña edificación formando un semicírculo.

**Entorno:** olivos, zonas de cultivo abandonadas y pastizales.

**Elementos anexos:** corral descrito en ficha nº 63.

**Protección existente:** Se halla dentro de terrenos incluidos en el Parque Natural Sierra Mágina.

**Citas históricas:** No existen.

## FOTOS



Vista de la covacha de las Yedras

## PLANOS 1:10.000

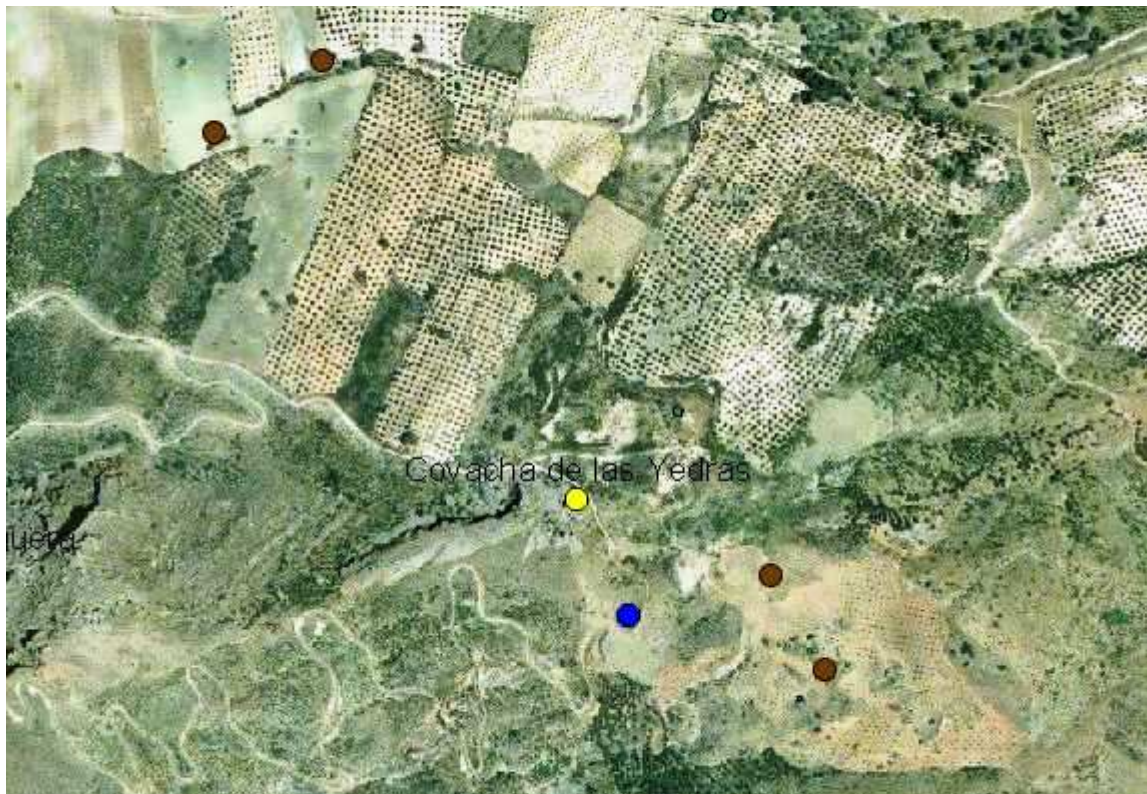

Datos plano: Ortofoto digital de Andalucía 2002