

# IDENTIFICACIÓN DE LA CONSTRUCCIÓN DE PIEDRA SECA EN JIMENA

## FICHA Nº \_ 18.

**Tipo de construcción:** albarrada.

**Denominación:** “Albarradas de la Cañada de las Canteras”.

**Ubicación:** Jimena.

**Paraje:** Cañada de las Canteras

**Mapa 1:10.000** = 948-1-1

**Coordenadas inicio:**

X: 0457511    Y: 4187216

**Altitud:** 987m.

**Refer. catastral:** Pol. 1 parc. 269

**Propiedad:** pública (Junta de Andalucía)

**Uso:** actividad de la cantera.

**Uso actual:** turístico.

**Conservación:** abandonadas aunque se conservan generalmente bien.



**Acceso:** desde la localidad de Jimena por el camino del Pinar de Cánava y posteriormente por el que accede a la Cañada de las Canteras (este camino se halla indicado).

**Materiales:** construido con mampuestos calizos procedentes de la actividad de las canteras.

**Descripción:** conjunto de pequeñas albarradas irregularmente repartidas a lo largo de todas las Canteras, se construyen como parapeto al amontonamiento de piedras resultantes de la extracción propia de las canteras. En general son de escasas dimensiones y todas se hallan en las inmediaciones o dentro de la propia cantera.

**Entorno:** canteras para la elaboración de piedras de molino y monte bajo mediterráneo. Muy cercano se halla el Monumento Natural Pinar de Cánava.

**Elementos anexos:** otras construcciones ligadas a la explotación, chozas y pequeños corrales.

**Protección existente:** se encuentra dentro de la vía pecuaria denominada “Cordel de las Pilas”.

**Citas históricas:** se desconocen.

# FOTOS



## PLANO 1:10.000

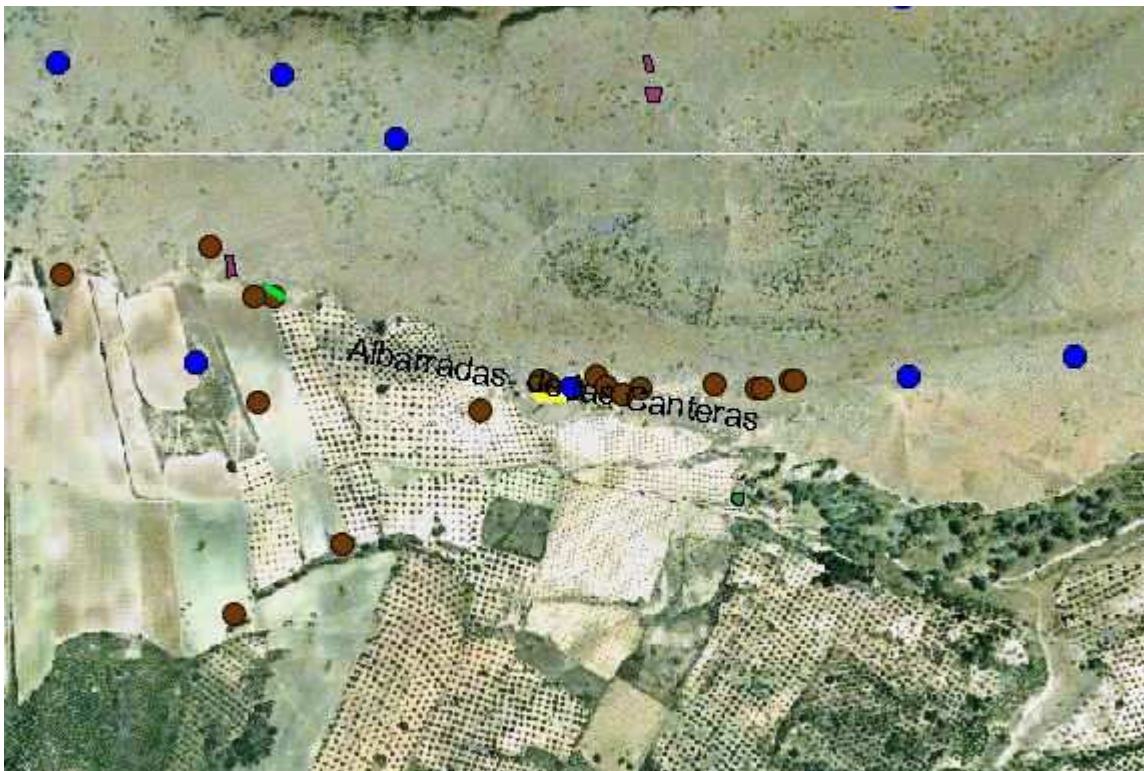

Datos: Ortofoto digital Andalucía 2002