

## IDENTIFICACIÓN DE LA CONSTRUCCIÓN DE PIEDRA SECA EN JIMENA

FICHA Nº \_ 85.

**Tipo de construcción:** caracol.

**Denominación:** “Chozo del Hoyo del Portillo-2”

**Ubicación:** Jimena.

**Paraje:** El Monte

**Mapa 1:10.000** = 927-1-4

**Coordenadas:**

X: 0457204      Y: 4188083

**Altitud:** 821m

**Refer. catastral:** Pol. 1 parc. 81

**Propiedad:** privada

**Uso:** agrícola y ganadero.

**Uso actual:** sin uso.

**Conservación:** Semiderruido.

**Medidas interior:**

**Forma de la base:** No es apreciable.

**Diámetro interior:** No es apreciable.

**Altura máxima interior:** No es apreciable.

**Medidas entrada:**

**Ancho:** 0,45m    **Alto:** 1,20m    **Grosor del muro:** 0,70m

**Acceso:** desde la localidad de Jimena por el carril del Monte, que parte desde la carretera a Mancha Real, desde la misma localidad, a unos 140m parte otro carril a la izquierda en dirección Sur, por el que proseguimos dejando dos desvíos a la derecha para tomar el tercero en esta dirección, el chozo se encuentra al final de este camino, en el interior de una parcela cercada.

**Materiales:** construido con mampuestos calizos recogidos del entorno.

**Descripción:** caracol de pequeño tamaño, construido en el interior de una parcela de cultivo de almendros próxima al monte del Lanchar, dispone de una pequeña entrada orientada al Norte. Actualmente se encuentra prácticamente derruido ya que se ha hundido la bóveda y además ha sido transformada por los cazadores para construir un puesto de caza de cuco. Era utilizado como refugio de labradores que a la vez tenían algún ganado que pastaba en este monte, como demuestra un pequeño corral ubicado en esta misma parcela a unos 50 metros de este.

**Entorno:** Actualmente cultivo de olivar.

**Elementos anexos:** Pequeño corral descrito en la ficha 83.

**Protección existente:** ninguna.

**Citas históricas:** se desconocen.



## FOTOS



Vista del Chozo del Hoyo del Portillo-2



Vista parcial del puesto de caza construido sobre el caracol

**PLANO 1:10.000**

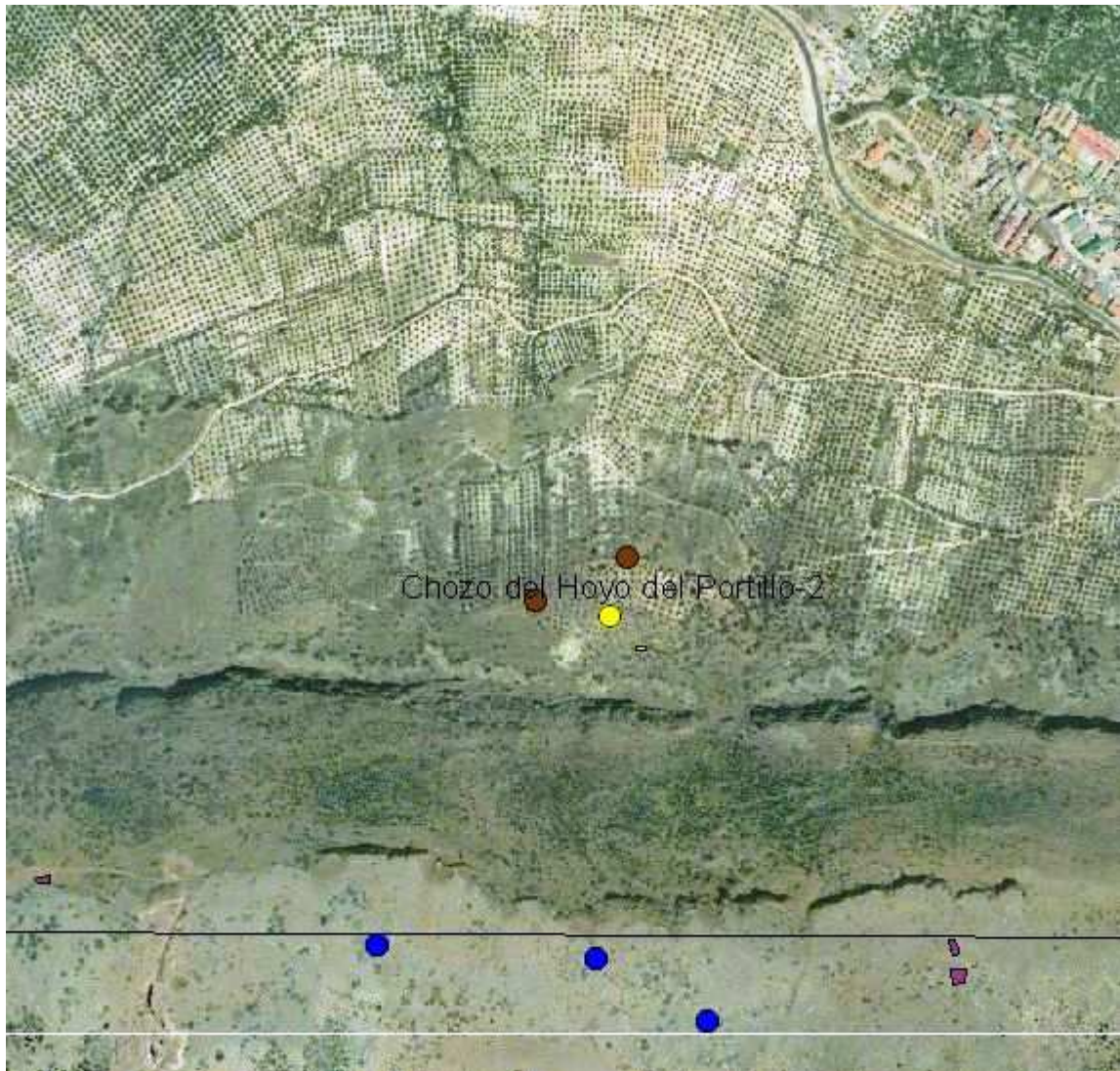

Datos mapa: Ortofoto digital de Andalucía 2002