IDENTIFICACIÓN DE LA CONSTRUCCIÓN DE PIEDRA SECA EN JIMENA

FICHA Nº _ 36.

Tipo de construcción: corral.

Denominación: ”Corral del Llano de las Vacas nº 1”**.**

Ubicación: Jimena.

Paraje: Portillo del Corral de las Vacas
Mapa 1:10.000 = 948-1-1
Coordenadas:
X: 0457664 Y: 4187644
Altura: 995m.
Refer. catastral: Pol. 1 parc. 269

Propiedad: pública (Ayuntamiento Jimena)

Uso: pastoril.

Uso actual: sin uso.

Conservación: Semiderruido

Medidas:

Conjunto:
Longitud: 22,00m. máximo dirección Norte-Sur
Anchura: 10,50m, anchura media en dirección Este-Oeste.
Altura muro: 1,20m máxima **Grosor del muro:** 0,70m.
Forma: irregular.

Acceso: desde la localidad de Jimena por el camino del Pinar de Cánava y posteriormente por el que desde ese pinar accede al monte del Lanchar.

Materiales: construido con mampuestos calizos recogidos del entorno.

Descripción: construcción de piedra con forma irregular, mas alargada en dirección Norte-Sur. Su finalidad era la de guardar el ganado lanar y caprino. Tiene una entrada ubicada en su lado Este.
Actualmente el corral se halla en avanzado estado de abandono, con buena parte de las tapias semiderruidas.

Entorno: monte bajo y pastizal.

Elementos anexos: próxima a este corral se encuentra otro de similares características (ficha 37).

Protección existente: Esta construcción se halla dentro del monte público “Aznaitín y Dehesa del Lanchar”.

Citas históricas: se desconocen.

FOTOS

Corral del Llano de las Vacas 1

Corral del Llano de las Vacas 1

PLANOS 1:10.000

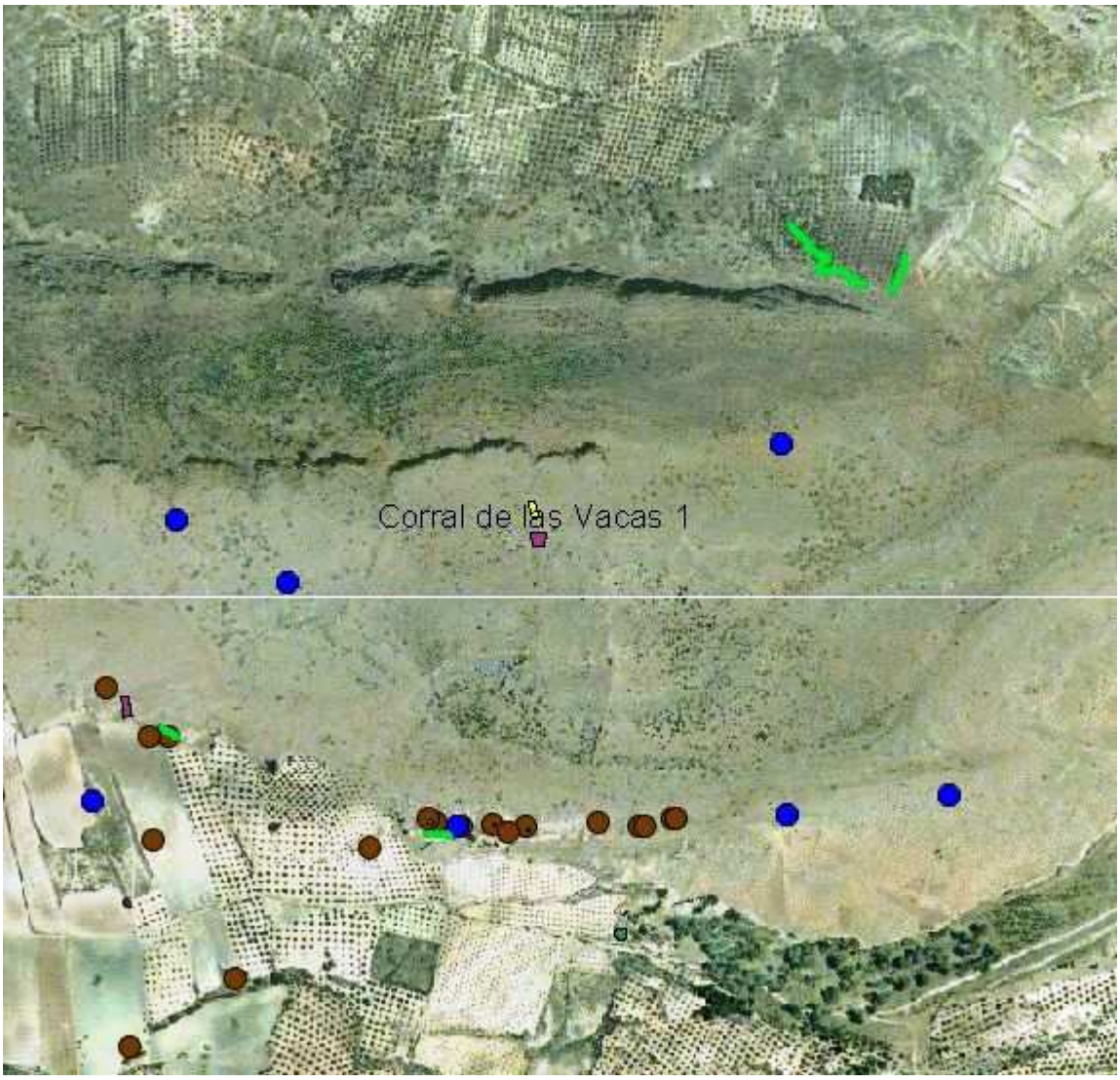

Datos plano: Ortofoto digital de Andalucía 2002