

IDENTIFICACIÓN DE LA CONSTRUCCIÓN DE PIEDRA SECA EN JIMENA

FICHA Nº _ 83.

Tipo de construcción: corral.

Denominación: “Corral del Hoyo del Portillo”

Ubicación: Jimena.

Paraje: El Monte

Mapa 1:10.000 = 927-1-4

Coordenadas:

X: 0457242 Y: 418042⁸

Altitud: 830m

Refer. catastral: Pol. 3 parc. 36



Propiedad: privada

Uso: ganadero.

Uso actual: sin uso.

Conservación: Semiderruido.

Medidas interior:

Forma: cuadrilátero irregular.

Ancho: 5m de media.

Largo: 9m de media.

Altura muro: 1,20m máxima

Grosor del muro: 0,70m.

Acceso: desde la localidad de Jimena por el carril del Monte, que parte desde la carretera a Mancha Real, desde la misma localidad, a unos 140m parte otro carril a la izquierda en dirección Sur, por el que proseguimos dejando dos desvíaos a la derecha para tomar el tercero en esta dirección, el corral se encuentra al final del carril a unos 60m internándose en el interior de una parcela con plantación joven de olivar.

Materiales: construido con mampuestos calizos recogidos del entorno.

Descripción: construcción de piedra en forma de cuadrilátero irregular, mas alargada en dirección Este-Oeste. Realizada aprovechando tres grandes piedras entre las que se construye un muro de piedras seca formando el cerramiento. Su finalidad era la de guardar el ganado lanar y caprino. Tiene una entrada ubicada en su lado Sur.

Actualmente el corral se encuentra abandonado y parcialmente derruido.

Entorno: Cultivo de almendros, recientemente transformado en cultivo de olivar y monte bajo y reforestación de pinar.

Elementos anexos: Próximo a esta edificación se halla un chozo, descrito en la ficha nº 85.

Protección existente: Ninguna.

Citas históricas: se desconocen.

FOTOS



Vistas del corral del Hoyo del Portillo



PLANO 1:10.000

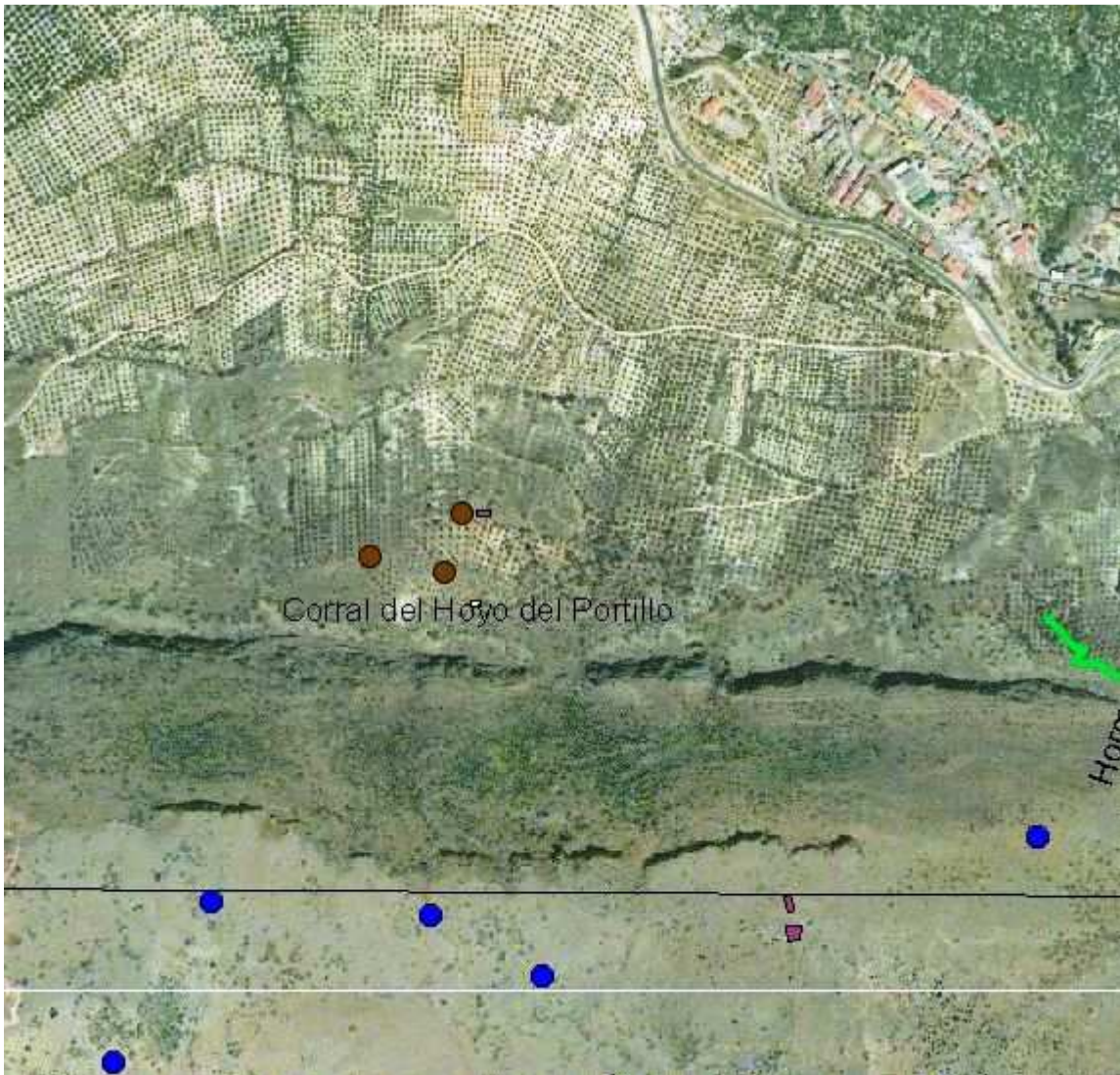

Datos mapa: Ortofoto digital de Andalucía 2002