

# IDENTIFICACIÓN DE LA CONSTRUCCIÓN DE PIEDRA SECA EN JIMENA

## FICHA Nº \_ 55.

**Tipo de construcción:** rancho.

**Denominación:** “Rancho de la Cañada del Ranchuelo”

**Ubicación:** Jimena.

**Paraje:** Cañada del Ranchuelo

**Mapa 1:10.000** = 927-1-4

**Coordenadas:**

X: 0455686      Y: 4187803

**Altitud:** 822m

**Refer. catastral:** Pol. 1 parc. 269

**Propiedad:** pública (Ayuntamiento Jimena)

**Uso:** refugio de pastores.

**Uso actual:** pastoril.

**Conservación:** muy buena.

**Medidas:**

**Diámetro interior:** 2,00m.

**Altura máxima:** 2,35m.

**Grosor del muro:** 0,80m.

**Acceso:** desde la localidad de Jimena por el camino del Monte, casi hasta su final y posteriormente por el interior del monte en dirección a la Cañada del Ranchuelo.

**Materiales:** construido con mampuestos calizos recogidos del entorno.

**Descripción:** refugio de los pastores y que servía de cobijo contra las inclemencias del tiempo. Construido exclusivamente con piedra sobre una base circular se levanta un muro formando un cerramiento que se va estrechando en su parte más alta formando una especie de visera, el muro tiene un abertura de entrada de 0,70m de ancho, en este caso orientada al Este, que a su vez permite visualizar esta parte de la dehesa, donde se dejaba pastando al ganado.

Este rancho de excepcionales dimensiones tiene la peculiaridad de contar con otro pequeño refugio adosado a su espalda, en su lado Oeste, y cuenta con una un muro de nivelación en su lado Este de 1m de ancho por 4,50m de largo.

**Entorno:** monte bajo y pastizal y cultivos de olivar.

**Elementos anexos:** no existen.

**Protección existente:** se encuentra dentro del monte público Aznaitín y Dehesa del Lanchar.



## FOTOS



Vista frontal del rancho de la Cañada del Ranchuelo



Vista por detrás del rancho de la Cañada del Ranchuelo

## PLANO UBICACIÓN 1:10.000

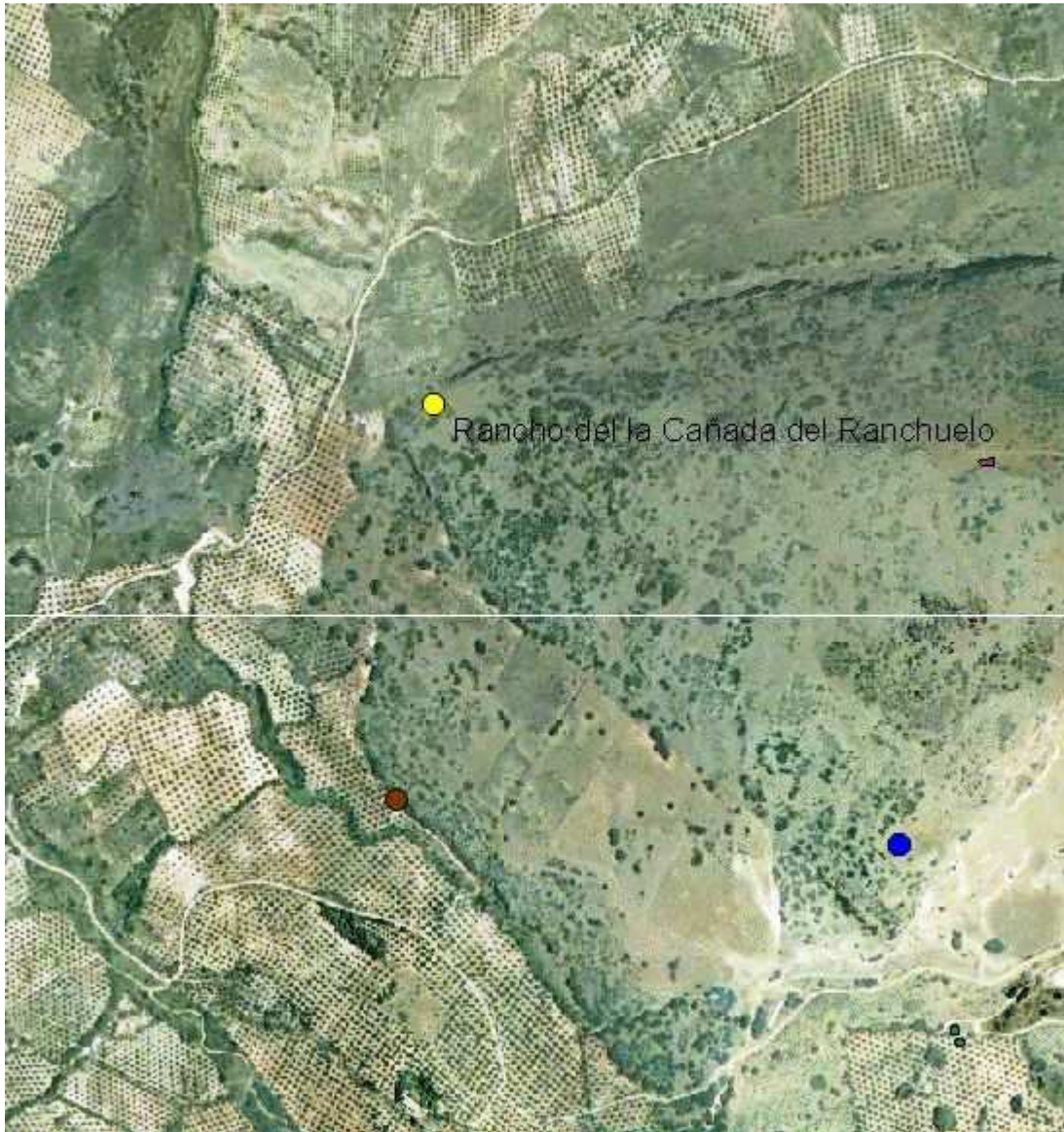

Mapa: Ortofoto Digital de Andalucía 2002